











# COMMUNE DE PULLY

## PLAN DE CLASSEMENT DES ARBRES ET REGLEMENT SUR LA PROTECTION DES ARBRES

<p>Dossier présenté par: Le bureau Paysage - architectes-paysagistes SIA rue de la Louve 12 - 1003 Lausanne et le Service d'Urbanisme de Pully</p> <p>Transmis à la Municipalité le :</p> <p>19 juin 2003</p>	<p>Approuvé par la Municipalité de Pully dans sa séance du :</p> <p>23 juin 2003</p> <p>Le Directeur de l'Urbanisme et de l'Environnement</p>  <p>G. Reichen</p>
<p>Déposé à l'enquête publique à la Direction de l'Urbanisme et de l'Environnement du :</p> <p>12 SEP. 2003      Au nom de la Municipalité      13 OCT. 2003</p> <p>Le Syndic            La Secrétaire</p>  <p>J.-F. Thonney</p>  <p>C. Martin</p>	
<p>Adopté par le Conseil Communal de Pully dans sa séance du :</p> <p>24 MARS 2004</p> <p>La Présidente            La Secrétaire</p>  	<p>Approuvé par le Département de la sécurité et de l'environnement :</p> <p>26 JUIL. 2004</p> <p>Le Chef du Département</p> 

17.2.2010 : k 08.12.2010 Yves Michelena

17.2.2010 : k 07.01.2011 487



## Table des matières

<b>Règlement sur la protection des arbres</b> .....	<b>2</b>
Base légale et but du règlement.....	2
Contenu du règlement.....	2
Champ d'application.....	2
Autorisation d'abattage.....	2
Procédure.....	3
Critères d'autorisation d'abattage des arbres protégés selon le règlement l'art.3 al.2 litt. a).....	3
Critères d'autorisation d'abattage des arbres classés protégés selon l'art.3 al.2 litt. b) .....	3
Arborisation compensatoire.....	3
Taxe compensatoire.....	4
Recours.....	4
Contraventions.....	4
Entrée en vigueur.....	4
<b>Répertoires des arbres classés</b> .....	<b>5</b>

### Annexes

Métamorphose du paysage  
Le paysage actuel et son évolution  
Photo 33  
Constats  
Principes  
Critères d'évaluation d'un arbre  
Quelques principes physiologiques  
Aide à la décision  
Conseils pour le choix des végétaux  
Protection des arbres sur les chantiers

### Plan de classement des arbres

# Règlement sur la protection des arbres

## Base légale et but du règlement

**Article premier** : Le présent règlement est fondé sur la loi cantonale sur la protection de la nature, des monuments et des sites du 10 décembre 1969 (LPNMS) et sur son règlement d'application du 22 mars 1989 (RPNMS).

Le règlement communal a pour but :

- De préserver un patrimoine arboré de valeur.
- De garantir la biodiversité de la végétation et du paysage.
- De réaliser sur le long terme, notamment avec un plan de classement des arbres, un paysage arboré de qualité, intégré au milieu naturel et construit de la Commune de Pully.

## Contenu du règlement

**Article 2** : Font partie intégrante du présent règlement :

- Le plan de classement des arbres de valeur localisés sur l'ensemble du territoire communal (~~y compris les Monts de Pully~~).
- Des fiches de référence pour chaque arbre et secteur localisés sur le plan de classement.

## Champ d'application

**Article 3** : Sont assimilés à des arbres au sens du présent règlement les cordons boisés, boqueteaux et haies vives.

Sont protégés:

- ~~• Tous les arbres repérés sur le plan de classement.~~
- ~~• Tous les arbres dont le diamètre est supérieur à 30 cm.~~

a) Tous les arbres dont le diamètre est supérieur à 30 cm.

b) Tous les arbres repérés sur le plan de classement.

Le diamètre se mesure à 130 cm au dessus du sol. Les diamètres de troncs multiples sur un même pied sont additionnés.

Les dispositions de la législation forestière sont réservées.

## Autorisation d'abattage

**Article 4** : L'abattage des arbres protégés ~~selon le plan de classement ou selon le règlement~~ au sens de l'art. 3 nécessite une autorisation formelle de la Municipalité.

Sont assimilés à un abattage nécessitant une autorisation:

- Un élagage ou un écimage important selon les normes professionnelles de l'Union suisse des services des parcs et promenades (USSP).
- Des travaux ou des fouilles pouvant entraîner une grave blessure des racines ou d'une autre partie de l'arbre.
- Une destruction ou mutilation de l'arbre par n'importe quel procédé.

## Procédure

**Article 5** : La demande d'abattage est adressée à la Municipalité, motivée et signée par le propriétaire. Elle est accompagnée d'un plan de situation précisant l'emplacement de l'arbre à abattre.

La demande est affichée au pilier public durant vingt jours.

La Municipalité statue sur la demande et sur les oppositions.

## Critères d'autorisation d'abattage des arbres protégés selon le règlement l'art.3 al.2 litt. a)

**Article 6** : La Municipalité autorise l'abattage des arbres d'un diamètre supérieur à 30 cm lorsque les conditions de l'article 6 LPNMS et 15 RPNMS sont remplies.

## Critères d'autorisation d'abattage des arbres classés protégés selon l'art.3 al.2 litt. b)

**Article 7** : En principe, les arbres classés ne peuvent être abattus. Vu l'intérêt particulier de ceux-ci, La Municipalité tient compte de leur valeur historique, botanique et paysagère lorsqu'elle examine les conditions d'abattage définis à l'article 6.

Dans tous les cas, les possibilités d'effectuer une taille, un écimage ou d'appliquer des procédés techniques particuliers seront examinées en lieu et place de l'abattage.

## Arborisation compensatoire

**Article 8** : Conformément aux articles 6 LPNMS et 16 RPNMS, l'autorisation d'abattage est en principe assortie de l'obligation pour le bénéficiaire de procéder à ses frais à une arborisation compensatoire dans l'année suivant l'abattage. Celle-ci sera déterminée d'entente avec la Municipalité en tenant compte de l'essence de l'arbre abattu, de sa fonction, de la surface occupée, etc. L'exécution en sera contrôlée.

En règle générale, cette arborisation compensatoire est effectuée sur le fonds où est situé l'arbre à abattre. Toutefois, elle peut être réalisée sur un fonds voisin, le propriétaire de ce fonds se substituant alors au bénéficiaire de l'autorisation.

Si des arbres protégés au sens de l'article 3 du présent règlement sont abattus sans autorisation, la Municipalité, peut exiger une plantation compensatoire, nonobstant les sanctions prévues à l'article ~~10~~ 11.

## **Taxe compensatoire**

**Article 9** : Lorsque les circonstances ne permettent pas une arborisation compensatoire équivalente, le bénéficiaire de l'autorisation d'abattage ~~est~~ **peut être** astreint au paiement d'une taxe. Le produit de cette taxe est affecté aux opérations d'arborisation réalisées par la commune.

Le montant de cette taxe est de ~~500.-~~ **200.-** au minimum **et de 20'000.- au maximum**. Il se ~~calcule~~ **détermine** en fonction de l'espèce de l'arbre abattu, de sa dimension, de son état sanitaire et ~~selon les~~ **sur la base des** barèmes fixés par l'USSP.

## **Recours**

**Article 10** : Toute décision de la Municipalité prise en application du présent règlement peut faire l'objet d'un recours au Tribunal administratif du canton de Vaud.

Le recours s'exerce dans les 20 jours qui suivent la communication de la décision municipale, conformément aux dispositions de la loi sur la juridiction et la procédure administrative.

## **Contraventions**

**Article 11** : Conformément aux articles 92 à 94 LPNMS, celui qui contrevient au présent règlement est passible d'une amende.

## **Entrée en vigueur**

**Article 12** : Le présent règlement abroge le règlement sur la protection des arbres de la Commune de Pully du 5 décembre 1975 et entre en vigueur dès son approbation par le Chef du Département de la sécurité et de l'environnement.

## Répertoires des arbres classés

figurent en rouge, les amendements votés par le Conseil communal le 24 mars 2004

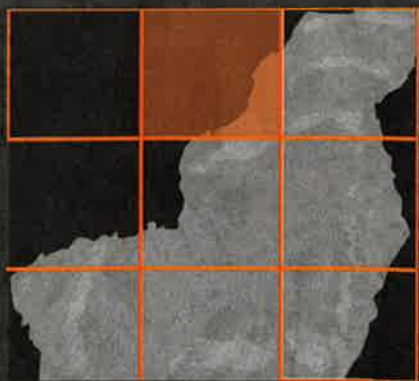





Riolet 18

1 4 MARS 2005

**A2/1**

no parcelle 3062

Bd de la Forêt 3 et 3 A

description: **hêtre**  
 type: groupe  
 fonction: décorative  
 commentaire: magnifique ensemble situé en entrée de ville

botanique: intéressante    paysagère: bonne    intégration: bonne    structure: excellente

**A2/2**

no parcelle 3061

Bd de la Forêt, Ch. de la Bruyère

description: **cordon boisé**  
 type: cordon boisé  
 fonction: séparation  
 commentaire: lisière arboré près de zone forestière vers la limite de Lausanne

botanique: commune    paysagère: bonne    intégration: bonne    structure: bonne

**A2/3**

no parcelle 3041

Chemin du Riolet 18

description: **cyprés isolé** *THUYAS PLICATA ATROVIRENS (15.03.05)*  
 type: isolé  
 fonction: décorative  
 commentaire: point de repère dans le paysage

botanique: intéressante    paysagère: bonne    intégration: bonne    structure: moyenne

**A2/4**

no parcelle 187

Chemin Margerol 2

description: **cèdre**  
 type: isolé  
 fonction: décorative  
 commentaire: bonne visibilité, en bordure de rue

botanique: intéressante    paysagère: bonne    intégration: moyenne    structure: moyenne

**A2/5**

no parcelle 4011

Av. des Peupliers 24 A

description: **hêtre rouge**  
 type: isolé  
 fonction: décorative  
 commentaire: bonne visibilité

botanique: intéressante    paysagère: bonne    intégration: bonne    structure: bonne



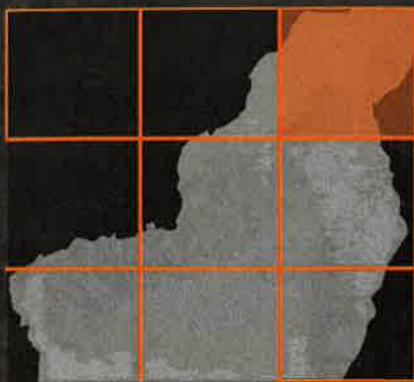

A 2/2

5

3

A

A3/9

A3/12

A3/14

A3/13

A3/11

A3/7

A3/27

A3/32

A3/16

A3/15

A3/28

A3/21

A3/22

A3/50

A3/19

A3/18

A3/4

A3/20

A3/30

A3/31

B3/26

B3/25

B3/27

B3/13

B3/34

B3/29

B3/22

B3/23

B3/28

B3/12

B3/16

B3/18

B3/24

B3/30

B3/17

B3/11

B3/14

B3/31

S'agit il de l'objet  
A 3/4 du  
plan de classement  
des Arbres ?  
001



Erable <sup>plane</sup> tombé le 29.8.03 et abattu par les forestiers  
le 15.9.03

29 AOUT 2003

**A3/3**

no parcelle 3592

~~Av. des Peupliers 21~~  
**av. des Peupliers 19, 21**

description: **marronnier, 2 pins**  
type: **groupe**  
fonction: **décorative**  
commentaire: **en bordure de rue**

botanique: *intéressante*    paysagère: *bonne*    intégration: *bonne*    structure: *bonne*



**A3/4**

**"Abattu" le 15.09.03**  
**Tombé tempête 29.09.03**

no parcelle 3134

Chemin du Stand 5

description: **érable**  
type: **isolé**  
fonction: **décorative**  
commentaire: **bel élément à caractère champêtre**

botanique: *commune*    paysagère: *bonne*    intégration: *bonne*    structure: *moyenne*



**A3/7**

no parcelle 2089

Ch. des Daillettes 28

description: **séquoia**  
type: **isolé**  
fonction: **décorative**  
commentaire: **bel élément qui ponctue le paysage**

botanique: *intéressante*    paysagère: *bor.*    structure: *moyenne*



**A3/9**

**A3/9**  
**Chêne**  
**sur DP 1215**  
**face à ch. Bosquets 5**

no parcelle ~~3431~~

Ch. des Bosquets 5

description: **chêne**  
type: **isolé**  
fonction: **décorative et repère**  
commentaire: **gros spécimen qui a donné son nom au chemin qui y prend sa source**

botanique: *intéressante*    paysagère: *bonne*    intégration: *bonne*    structure: *bonne*



**A3/11**

no parcelle 3094

Ch. des Daillettes 5-7-9

description: **érables**  
type: **groupe**  
fonction: **décorative**  
commentaire: **participe au caractère forestier du secteur**

botanique: *commune*    paysagère: *bonne*    intégration: *bonne*    structure: *bonne*



### A3/12

no parcelle 3096

Chemin des Daillettes 2

description: **hêtres**  
type: *groupe*  
fonction: *décorative*  
commentaire: *bel ensemble situé en bordure de forêt et participe à l'ambiance du secteur*

botanique: *intéressante*    paysagère: *bonne*    intégration: *bonne*    structure: *moyenne*



### A3/13

no parcelle 3096

Chemin des Daillettes 2

description: **pin**  
type: *isolé*  
fonction: *décorative*  
commentaire: *participe au caractère arboré de la rue*

botanique: *intéressante*    paysagère: *bonne*    intégration: *bonne*    structure: *bonne*



### A3/14

no parcelle 3096

Chemin des Daillettes 2

description: **pins**  
type: *groupe*  
fonction: *séparation*  
commentaire: *bel ensemble qui borde la rue et participe au caractère du secteur*

botanique: *intéressante*    paysagère: *bonne*    intégration: *bonne*    structure: *bonne*



### A3/15

no parcelle 3691

Bd de la Forêt 22 A

description: **hêtre**  
type: *isolé*  
fonction: *décorative*  
commentaire: *bel élément que marque le paysage du boulevard de la forêt*

botanique: *intéressante*    paysagère: *bonne*    intégration: *bonne*    structure: *bonne*



### A3/16

no parcelle 3058

Bd de la Forêt 9

description: **pins**  
type: *groupe*  
fonction: *décorative*  
commentaire: *bonne visibilité depuis le boulevard de la forêt*

botanique: *intéressante*    paysagère: *bonne*    intégration: *bonne*    structure: *bonne*



**A3/18**

description: **cordons mixte**  
type: **cordons boisés**  
fonction: **séparation**  
commentaire: **sépare deux zones d'habitations**

no parcelle **3664** **3261** **À revoir**  
Chemin du Grillon / Ramiers

botanique: commune    paysagère: bonne    intégration: bonne    structure: moyenne



**A3/19**

description: **érable + tilleul** <sup>configu</sup> **abattage autorisé le 12 octobre 2009**  
type: **isolé**  
fonction: **décorative**  
commentaire: **bel élément bien mis en valeur par le dégagement visuel qui l'entoure**

no parcelle 3691  
Bd de la Forêt 22 A

botanique: commune    paysagère: bonne    intégration: bonne    structure: moyenne



**A3/20**

description: **séquoia**  
type: **isolé**  
fonction: **décorative**  
commentaire: **dans la cour arrière du château mais dans l'axe de la vue**

no parcelle ~~3019~~ **7097**  
~~Chemin des Ramiers 16~~  
**av. des Peupliers 22a**

botanique: intéressante    paysagère: bonne    intégration: bonne    structure: moyenne



**A3/21**

description: **hêtre**  
type: **isolé**  
fonction: **décorative**  
commentaire: **bel élément, point focal sur la rue**

no parcelle 3031  
Bd de la Forêt 25

botanique: intéressante    paysagère: bonne    intégration: bonne    structure: bonne



**A3/22**

description: **chêne**  
type: **isolé**  
fonction: **décorative**  
commentaire: **beau sujet, en contre-bas**

no parcelle 3047  
Bd de la Forêt 28

botanique: intéressante    paysagère: bonne    intégration: bonne    structure: bonne



**A3/27**

description: **séquoia**  
 type: *isolé*  
 fonction: *décorative*  
 commentaire: *a de la place pour bien se développer*

no parcelle 2089  
 Ch. des Daillettes 28



botanique: *intéressante*    paysagère: *bonne*    intégration: *bonne*    structure: *moyenne*

**A3/28**

description: **pins**  
 type: *groupe*  
 fonction: *décorative*  
 commentaire: *bonne visibilité*

no parcelle 3455  
 Bd de la Forêt 23



botanique: *intéressante*    paysagère: *bonne*    intégration: *bonne*    structure: *bonne*

**A3/30**

description: **tilleul**  
 type: *isolé*  
 fonction: *décorative*  
 commentaire: *bel isolé dan*

no parcelle 3037  
 Chemin des Ramiers



botanique: *commune*    paysagère: *bonne*    intégration: *bonne*    structure: *bonne*

MD. GAZZAR.  
 Parcelle NO 3037  
 1 tilleul  
 s/cel. du 23.03.150  
 021/697.8672. fax.

**A3/31**

description: **chêne**  
 type: *isolé*  
 fonction: *décorative*  
 commentaire: *bonne visibilité depuis chemin piéton*

no parcelle 1980  
 Av. des Peupliers 17



botanique: *intéressante*    paysagère: *bonne*    intégration: *bonne*    structure: *moyenne*

**A3/32**

description: **pins**  
 type: *groupe*  
 fonction: *décorative et séparation*  
 commentaire: *protégé par le Plan de quartier "Val-Vert" approuvé en 1980*

no parcelle 3128  
 Bd de la Forêt 34-36-38



botanique: *intéressante*    paysagère: *bonne*    intégration: *bonne*    structure: *bonne*





Erreur à rectifier sur plan ou parcelle n° (07.12.10)

**B1/1**

*description:* **buis**  
*type:* haie  
*fonction:* décorative et marquage  
*commentaire:* magnifique haie avec espèce à croissance lente

no parcelle 1253  
(3597)  
Av. des Cerisiers 43  
45

*botanique:* intéressante    *paysagère:* bonne    *intégration:* bonne    *structure:* excellente



**B1/2**

*description:* **groupe arboré**  
*type:* groupe  
*fonction:* décorative  
*commentaire:* groupe de beaux arbres sur grande parcelle

no parcelle 1280  
Ch. de Fantaisie 5

*botanique:* intéressante    *paysagère:* bonne    *intégration:* bonne    *structure:* moyenne



**B1/3**

*description:* **houx**  
*type:* isolé  
*fonction:* décorative  
*commentaire:* arbuste à croissance lente en bordure de propriété

no parcelle 1280  
Ch. de Fantaisie 5

*botanique:* intéressante    *paysagère:* bonne    *intégration:* bonne    *structure:* moyenne





**B2/3**

no parcelle 984

Chemin du Coteau 16

description: **ginkgo**  
 type: *isolé*  
 fonction: *décorative*  
 commentaire: *arbre peut-être symbolique près de l'église*

botanique: *intéressante*    paysagère: *bonne*    intégration: *moyenne*    structure: *moyenne*

**B2/8**

no parcelle 989

Chemin du Val d'Or 1

description: **tilleul**  
 type: *isolé*  
 fonction: *décorative*  
 commentaire: *bel élément, bonne visibilité*

botanique: *commune*    paysagère: *bonne*    intégration: *bonne*    structure: *bonne*

**B2/10**

no parcelle 991

Avenue de Lavaux 20

description: **cèdre**  
 type: *isolé*  
 fonction: *décorative*  
 commentaire: *bel isolé*

botanique: *intéressante*    paysagère: *bonne*    intégration: *moyenne*    structure: *moyenne*

**B2/11**

no parcelle 1015

Av. des Cerisiers 11

description: **tilleul**  
 type: *isolé*  
 fonction: *décorative*  
 commentaire: *il s'harmonise au caractère forestier des abords de la Vuachère*

botanique: *commune*    paysagère: *bonne*    intégration: *bonne*    structure: *moyenne*

**B2/13**

no parcelle 1455

Av. E. Guillemin 5 - 7 - 9 - 11

description: **hêtre**  
 type: *isolé*  
 fonction: *décorative et symbolique*  
 commentaire: *hêtre commémoratif.*

botanique: *intéressante*    paysagère: *bonne*    intégration: *bonne*    structure: *bonne*



**B2/15**

no parcelle 390

Avenue de Lavaux 41, Ch.  
du Fau-blanc 13

description: **noyer**  
 type: **isolé**  
 fonction: **décorative**  
 commentaire: **beau port**



botanique: *intéressante*    paysagère: *bonne*    intégration: *bonne*    structure: *moyenne*

**B2/16**

no parcelle 390

Avenue de Lavaux 41, Ch.  
du Fau-blanc 13

description: **tilleul**  
 type: **isolé**  
 fonction: **décorative et symbolique**  
 commentaire: **élément symbolique planté en 1980, arbre de la paix**



botanique: *intéressante*    paysagère: *bonne*    intégration: *bonne*    structure: *moyenne*

**B2/17**

*Abattu le 16.04.09  
 remplacés par alignement  
 d'albizia (6)*  
**peupliers d'Italie**

no parcelle 390

Avenue de Lavaux 41, Ch.  
du Fau-blanc 13

description:  
 type: **alignement**  
 fonction: **décorative et point de repère**  
 commentaire: **2 beaux éléments sculpturaux dans stationnement de l'Octogone**



botanique: *commune*    paysagère: *bonne*    intégration: *bonne*    structure: *bonne*

**B2/20**

no parcelle 1517

Ch. du Fau-blanc 8

description: **cèdre**  
 type: **isolé**  
 fonction: **décorative**  
 commentaire: **bel élément**



botanique: *intéressante*    paysagère: *bonne*    intégration: *moyenne*    structure: *moyenne*

**B2/21**

no parcelle 404

Ch. du Fau-blanc

description: **châtaigner, tilleul, etc**  
 type: **groupe**  
 fonction: **décorative**  
 commentaire: **bel ensemble**



botanique: *intéressante*    paysagère: *bonne*    intégration: *moyenne*    structure: *moyenne*

Parcelle 390 Collège  
Arnold - Reynaud

**B2/22**

description: **pir**  
type: **iso**  
fonction: **dé**  
commentaire: **be**

*Pinus wallichiana classe*  
*dépérissant B2/22*

no parcelle 390  
Avenue de Lavaux 41,  
Ch. du Fau-blanc 13

*Demande d'abattage officielle*  
*au pilier public du 11 au 30.9*  
*2009*

*Décision municipale le 7 oct. 09.*  
*(rapport en Municipalité)*

botanique: Intéressante

structure: moyenne



**B2/26**

description: **cèdre**  
type: **isolé**  
fonction: **séparation**  
commentaire: **sépare le bâtiment de la voie de chemin de fer**

no parcelle 1448  
Chemin du Liaudoz 13

botanique: Intéressante    paysagère: bonne    intégration: moyenne    structure: bonne



**B2/29**

description: **tilleul**  
type: **isolé**  
fonction: **décorative**  
commentaire: **bel isolé**

no parcelle 1921  
Avenue des Roses 11

botanique: commune    paysagère: bonne    intégration: bonne    structure: bonne



**B2/30**

description: **groupe arboré**  
type: **groupe**  
fonction: **décorative**  
commentaire: **élément boisé prolongeant le caractère forestier de la Vuachère protégé par le PQ "La Roseraie" approuvé en 1966**

no parcelle 1916  
Avenue des Roses 8C-10-  
12-14-16-18-20-22-24-26-  
28

botanique: commune    paysagère: bonne    intégration: bonne    structure: bonne



**B2/32**

description: **pin**  
type: **isolé**  
fonction: **décorative**  
commentaire: **élément intéressant dans zone résidentielle**

no parcelle 1856  
Av. de Senalèche 25,  
Ch. de Villardiez 18

botanique: Intéressante    paysagère: bonne    intégration: bonne    structure: moyenne



### B2/33

description: **cèdre**  
type: isolé  
fonction: décorative  
commentaire: bel élément

no parcelle 1842

Av. de Chantemerle 5

botanique: intéressante    paysagère: bonne    intégration: moyenne    structure: moyenne



### B2/34

description: **cèdre**  
type: isolé  
fonction: décorative  
commentaire: bel élément sur terrain résidentiel

no parcelle 1839

Avenue de Bellevue 1

botanique: intéressante    paysagère: bonne    intégration: moyenne    structure: moyenne



### B2/35

description: **hêtre et peuplier**  
type: groupe  
fonction: séparation  
commentaire: crée une séparation entre la zone résidentielle et le parc

no parcelle 1840

Av. de Chantemerle,  
Avenue de Bellevue

botanique: intéressante    paysagère: bonne    intégration: bonne    structure: moyenne



### B2/36

description: ~~séquoia~~ **cupressus**  
type: isolé  
fonction: décorative  
commentaire: bel élément isolé

no parcelle 1965

Chemin du Liaudoz 78

botanique: intéressante    paysagère: bonne    intégration: bonne    structure: moyenne



### B2/37

description: **cèdre**  
type: isolé  
fonction: décorative  
commentaire: bel isolé, bonne visibilité

no parcelle 2027

Avenue de Belmont 1

botanique: intéressante    paysagère: bonne    intégration: moyenne    structure: bonne



Bureau A.P.  
M. Narmier  
24 SEP. 2003 1330

Traité en séance  
le 7.10.03  
Suite à nouvelle  
construction, abattage

B2/38

description: **peuplier**  
type: isolé  
fonction: point de repère  
commentaire: marque le paysage

no parcelle 2072  
Avenue de Belmont 3



botanique: commune    paysagère: bonne    intégration: bonne    structure: moyenne

B2/39

Décision d'abattage prise le 18.4.2013  
Suite travaux CFF, construction  
d'un bassin de rétention  
érables seront remplacés par  
alignement 5 chênes verts

description: **érables**  
type: alignement  
fonction: décorative  
commentaire: continuité de l'alignement des marronniers (B2/44) mais autre espèce (manque d'unité)

no parcelle DP1157  
Av. des Alpes



botanique: commune    paysagère: bonne    intégration: moyenne    structure: excellente

B2/40

description: 1 hêtre rouge, 2 marronnier, 1 tilleul, 1 abies pinsapo  
type: groupe  
fonction: décorative et loisir  
commentaire: bel ensemble qui sépare le parc pour enfants de la villa

no parcelle 1477  
Ch. du Montillier 5



botanique: Intéressante    paysagère: bonne    intégration: bonne    structure: bonne

B2/42

description: **hêtre**  
type: groupe  
fonction: décorative  
commentaire: il s'harmonise au caractère forestier des abords de la Vuachère

no parcelle 1017  
Av. des Cerisiers 3



botanique: Intéressante    paysagère: bonne    intégration: bonne    structure: moyenne

B2/43

description: **cèdre**  
type: isolé  
fonction: décorative  
commentaire: bel isolé mais dans l'axe de la maison

no parcelle 1022  
Avenue de Lavaux 16



botanique: Intéressante    paysagère: bonne    intégration: moyenne    structure: moyenne



## B2/44

description: **marronniers**  
type: **alignement**  
fonction: **décorative et structure**  
commentaire: **marque les quais de la gare de Pully Nord**

botanique: intéressante    paysagère: bonne    intégration: bonne    structure: excellente

no parcelle 1906  
Avenue des Alpes



## B2/45

description: **tilleuls**  
type: **alignement**  
fonction: **décorative**  
commentaire: **bel ensemble près de l'église**

botanique: intéressante    paysagère: bonne    intégration: bonne    structure: excellente

no parcelle 3482  
Avenue de Belmont 2



## B2/46

description: ~~tilleuls~~ **NARROMMIERS** ✓ CF B2/44  
type: **groupe**  
fonction: **décorative**  
commentaire: **bonne visibilité, en bordure de terrain de jeu**

botanique: commune    paysagère: bonne    intégration: bonne    structure: bonne

no parcelle 1906  
Avenue des Alpes



## B2/47

description: **frênes**  
type: **groupe**  
fonction: **décorative**  
commentaire: **magnifique groupe sur terrain libre, protégé par le Plan de quartier "Les Oisillons" approuvé en 1979**

botanique: commune    paysagère: bonne    intégration: bonne    structure: moyenne

no parcelle 1955  
Ch. des Oisillons, Chemin de la Feuillée



## B2/48

description: **tilleul**  
type: **isolé**  
fonction: **décorative**  
commentaire: **bel isolé, protégé par le Plan de quartier "Les Oisillons" approuvé en 1979**

botanique: commune    paysagère: bonne    intégration: bonne    structure: moyenne

no parcelle 1985  
Ch. des Oisillons



**B2/49**

no parcelle 6337

description: **tulipiers**  
 type: *alignement*  
 fonction: *décorative et marquage*  
 commentaire: *structure et agrément la place de stationnement*

Place de la Clergère

botanique: intéressante    paysagère: bonne    intégration: bonne    structure: excellente

**B2/50**

no parcelle 390

description: **houx**  
 type: *isolé*  
 fonction: *décorative*  
 commentaire: *arbuste à développement lent*

Avenue de Lavaux 41,  
Ch. du Fau-blanc 13

botanique: intéressante    paysagère: bonne    intégration: bonne    structure: moyenne

**B2/51**

no parcelle 1469

description: **sapin**  
 type: *isolé*  
 fonction: *point de repère*  
 commentaire: *bonne visibilité depuis chemin*

Chemin du Liaudoz 22

botanique: commune    paysagère: bonne    intégration: bonne    structure: bonne

**B2/52**

no parcelle 1455

description: **érable**  
 type: *isolé*  
 fonction: *décorative*  
 commentaire: *bel isolé dans parc*

Av. E. Gullemin 5 - 7 - 9 -  
11

botanique: commune    paysagère: bonne    intégration: bonne    structure: moyenne

**B2/53**

no parcelle 1455

description: **platane**  
 type: *isolé*  
 fonction: *décorative*  
 commentaire: *bel isolé, élément centrale de ce préau*

Av. E. Gullemin 5 - 7 - 9 -  
11

botanique: intéressante    paysagère: bonne    intégration: bonne    structure: bonne



## B2/54

description: **hêtre rouge**  
type: *isolé*  
fonction: *décorative*  
commentaire: *bel isolé dans parc*

no parcelle 1455

Av. E. Guillemin 5 - 7 - 9 -  
11

botanique: *intéressante*    paysagère: *bonne*    intégration: *bonne*    structure: *moyenne*



## B2/56

description: **marronnier**  
type: *isolé*  
fonction: *décorative et symbolique*  
commentaire: *arbre symbolique, commémorant les 100 ans de Pully-gym*

no parcelle 1455

Av. E. Guillemin 5 - 7 - 9 -  
11

botanique: *intéressante*    paysagère: *bonne*    intégration: *bonne*    structure: *bonne*



## B2/57

description: **ginkgo**  
type: *isolé*  
fonction: *décorative*  
commentaire: *jeune arbre, mais a de la place pour bien se développer dans le parc*

no parcelle 1455

Av. E. Guillemin 5 - 7 - 9 -  
11

botanique: *intéressante*    paysagère: *bonne*    intégration: *bonne*    structure: *moyenne*



## B2/58

description: **liquidamars**  
type: *alignement*  
fonction: *décorative et marquage*  
commentaire: *agrément l'interface entre la rue et le bâtiment*

no parcelle 365

Ch. Pré de la Tour 1 A, 1  
B et 1 C

botanique: *intéressante*    paysagère: *bonne*    intégration: *bonne*    structure: *excellente*



## B2/59

description: **platanes**  
type: *alignement*  
fonction: *décorative*  
commentaire: *ensemble jeune mais structure intéressante*

no parcelle 982

Chemin du Coteau 18

botanique: *intéressante*    paysagère: *bonne*    intégration: *bonne*    structure: *bonne*



**B2/60**

*description:* **araucaria**  
*type:* isolé  
*fonction:* décorative  
*commentaire:* arbre surprenant

no parcelle 1067

Chemin de Combes 16

*botanique:* rare      *paysagère:* bonne      *Intégration:* moyenne      *structure:* bonne



**B2/61**

*description:* **peuplier**  
*type:* isolé  
*fonction:* décorative  
*commentaire:* protégé par le Plan de quartier "Les Oisillons" approuvé en 1979

no parcelle 1984

Ch. des Oisillons 15-17-19

*botanique:* commune      *paysagère:* bonne      *Intégration:* bonne      *structure:* bonne



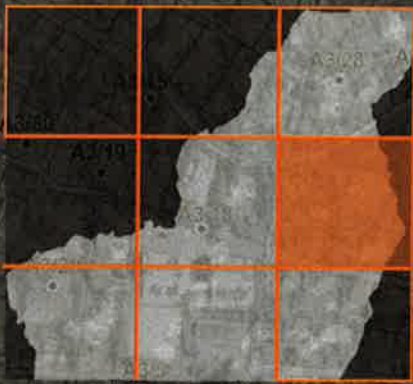

B

3

75

2/20

B2/21

49

72

C2/17

C2/44

C2/45

2/41

A3/23

A3/21

A3/22

A3/4

A3/31

C3/40

C3/35

C3/45

**B3/2**

no parcelle 1689

En Leisis, *Caudoz 76*

description: **4 peupliers d'Italie**  
 type: *alignement*  
 fonction: *décorative et séparation*  
 commentaire: *jeunes éléments qui marquent la limite entre vigne et villas, bonne visibilité*

botanique: *commune*      paysagère: *bonne*      intégration: *bonne*      structure: *bonne*

**B3/3**

no parcelle 118

Chemin des Roches *18*

description: **cordon boisé**  
 type: *cordon boisé*  
 fonction: *séparation*  
 commentaire: *créé une ambiance agréable, favoriser les essences indigènes*

botanique: *commune*      paysagère: *bonne*      intégration: *bonne*      structure: *bonne*

**B3/4**

no parcelle 417

Avenue de Rochettaz 7

description: **cèdre du Liban**  
 type: *isolé*  
 fonction: *décorative*  
 commentaire: *bel élément*

botanique: *intéressante*      paysagère: *bonne*      intégration: *bonne*      structure: *moyenne*

**B3/5**

no parcelle 414

Av. de Rochettaz 1

description: **pins**  
 type: *groupe*  
 fonction: *décorative*  
 commentaire: *ponctue le paysage sur route passante*

botanique: *intéressante*      paysagère: *bonne*      intégration: *bonne*      structure: *bonne*

**B3/6**

no parcelle 1506

Ch. du Fau-blanc 2 A, 2 B  
et 2 C

description: **pin**  
 type: *isolé*  
 fonction: *décorative*  
 commentaire: *ponctue le paysage sur route passante*

botanique: *intéressante*      paysagère: *bonne*      intégration: *bonne*      structure: *bonne*



**B3/7**

description:  
type:  
fonction:  
commentaire:

**peuplier d'Italie**  
isolé  
point de repère  
ponctue le paysage

no parcelle 425  
du Fau-Blanc 7  
Ch. de la Clergère 23  
Autorisation d'abattage  
datée du 23 octobre 2006.

botanique: commune      paysagère: bonne      intégration: bonne      structure: moyenne

**B3/8**

description:  
type:  
fonction:  
commentaire:

**pin**  
isolé  
décorative  
en bordure de rue

no parcelle 1797  
Av. de Senalèche 9

botanique: intéressante      paysagère: bonne      intégration: bonne      structure: bonne

**B3/10**

description:  
type:  
fonction:  
commentaire:

**noyer**  
isolé  
décorative  
bel isolé, le long de la voie de chemin de fer

no parcelle 1804  
Avenue des Alpes, Chemin  
de Rennier

botanique: intéressante      paysagère: bonne      intégration: bonne      structure: bonne

**B3/11**

description:  
type:  
fonction:  
commentaire:

**cèdre**  
isolé  
décorative  
a de la place pour bien se développer

no parcelle 2059  
Avenue de Belmont 8

botanique: intéressante      paysagère: bonne      intégration: moyenne      structure: bonne

**B3/12**

description:  
type:  
fonction:  
commentaire:

**hêtre pourpre**  
isolé  
décorative  
bel élément bien mis en valeur

no parcelle 1810  
Avenue de Belmont 16

botanique: intéressante      paysagère: bonne      intégration: bonne      structure: moyenne



**B3/13**

no parcelle 2195  
avec 3897 Belmont 2  
Avenue de Belmont

description: **hêtre**  
type: isolé  
fonction: décorative  
commentaire: bel élément en bordure de rue résidentielle

botanique: intéressante    paysagère: bonne    intégration: bonne    structure: bonne

**B3/14**

no parcelle 1741

~~Ch. des Graminées 6~~  
~~ch. des Graminées 2~~

description: **hêtre pourpre**  
type: isolé  
fonction: décorative  
commentaire: magnifique élément bien mis en valeur sur grand terrain

botanique: intéressante    paysagère: excellente    intégration: bonne    structure: bonne

**B3/16**

no parcelle 1729

Chemin de Rennier 52

description: **chêne**  
type: isolé  
fonction: décorative  
commentaire: bel élément bien visible de route passante

botanique: intéressante    paysagère: bonne    intégration: bonne    structure: bonne

**B3/17**

no parcelle 2038

Chemin du Vallon 1

description: **cèdre**  
type: isolé  
fonction: décorative  
commentaire: bel élément

botanique: intéressante    paysagère: bonne    intégration: moyenne    structure: moyenne

**B3/18**

no parcelle 1730

Chemin du Vallon

description: **tilleul**  
type: isolé  
fonction: décorative  
commentaire: bel élément situé près d'une zone forestière

botanique: commune    paysagère: bonne    intégration: bonne    structure: moyenne





**B3/22** ✓

no parcelle 3674  
Chemin de Rennier 54

description: **pin**  
type: isolé  
fonction: décorative  
commentaire: ponctue le paysage sur route très passante

botanique: intéressante    paysagère: bonne    intégration: bonne    structure: bonne



**B3/23** ✓

no parcelle 2109  
Chemin des Sapins 3

description: **thuyas**  
type: groupe  
fonction: décorative  
commentaire: grands spécimens

botanique: commune    paysagère: bonne    intégration: bonne    structure: moyenne



**B3/24** ✓

*Abattus dans le cadre  
du projet de construction*

no parcelle 1810  
Avenue de Belmont 16

description: **pins**  
type: alignement  
fonction: séparation  
commentaire: sépare l'habitation de la rue

botanique: intéressante    paysagère: bonne    intégration: bonne    structure: bonne



**B3/25** ✓

no parcelle 1980  
Av. des Peupliers 17

description: **cèdre**  
type: isolé  
fonction: décorative  
commentaire: a de la place pour bien se développer

botanique: intéressante    paysagère: bonne    intégration: moyenne    structure: moyenne



**B3/26**

*le cèdre classé B3/26  
situé Peupliers 25  
se trouve en réalité sur  
la parcelle 1888  
Beau-Soleil 16  
(M. et Mme Schwander)*

no parcelle ~~2053~~  
~~1979~~ 1979  
~~Av. des Peupliers 25~~  
~~Av. des Peupliers 23~~  
Ch. Beau Soleil 16

botanique: intéressante    paysagère: bonne    intégration: bonne    structure: moyenne



**B3/27**

no parcelle 3897  
Avenue de Belmont 27

description: **araucaria**  
type: isolé  
fonction: décorative  
commentaire: arbre surprenant

botanique: rare      paysagère: bonne      intégration: f      structure: moyenne



**B3/28**

no parcelle 1815  
Ch. des Graminées 14

description: **cyprés**  
type: alignement  
fonction: décorative  
commentaire: belle structure

botanique: intéressante      paysagère: bonne      intégration: bonne      structure: moyenne



**B3/29**

*↓ Descy PROT1*

no parcelle 1820  
Avenue de Belmont 24,  
Chemin de Rennie

description: **cyprés**  
type: isolé  
fonction: décorative  
commentaire: bonne visibilité, sur coin de rue

botanique: intéressante      paysagère: bonne      intégration: bonne      structure: bonne



**B3/30**

no parcelle 2083  
Chemin du Vallon 2

description: **tilleul**  
type: isolé  
fonction: décorative  
commentaire: bel élément bien visible de route passante

botanique: commune      paysagère: bonne      intégration: bonne      structure: bonne



**B3/31**

*↓ THUYA PLICATA  
ATROVIRENS*

no parcelle 2083  
Chemin du Vallon 2

description: **séquoia**  
type: isolé  
fonction: décorative  
commentaire: ponctue la paysage surplombant la rue

botanique: intéressante      paysagère: bonne      intégration: bonne      structure: bonne



**B3/32**

no parcelle 1785

Avenue de l'Avenir 13

description: **cyprés**  
 type: groupe  
 fonction: décorative  
 commentaire:

botanique: intéressante    paysagère: bonne    intégration: bonne    structure: moyenne

**B3/33**

no parcelle 3519

Av. de Senalèche 8

description: **cyprés**  
 type: isolé  
 fonction: décorative  
 commentaire:

botanique: intéressante    paysagère: bonne    intégration: bonne    structure: moyenne

**B3/34**

no parcelle 3840

Chemin de Rennier 61  
 / Av. de Belmont

description: **pterocarya / Noyer du Caucase**  
 type: isolé  
 fonction: décorative  
 commentaire: bel isolé dans parc

botanique: rare    paysagère: bonne    intégration: bonne    structure: bonne

**B3/35**

no parcelle 419

Ch. du Fau-blanc 3 - 5

description: **séquoia**  
 type: isolé  
 fonction: décorative  
 commentaire: bel isolé

botanique: intéressante    paysagère: bonne    intégration: bonne    structure: moyenne



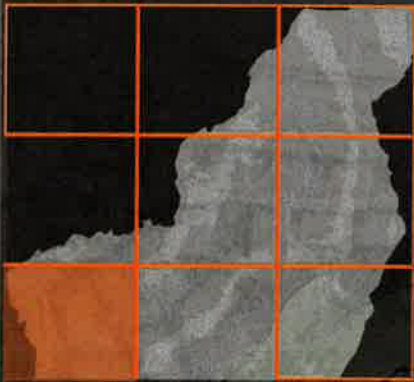

**C1/2**

no parcelle 1197

Av. Général Guisan 79,81

description: **tilleul**  
 type: isolé  
 fonction: décorative  
 commentaire: bel isolé près de portail de villa

botanique: commune      paysagère: bonne      intégration: bonne      structure: moyenne

**C1/3**

no parcelle ~~DP1055~~  
 1198  
 Ch. de Verney

description: **peuplier d'Italie**  
 type: isolé  
 fonction: structure et point de repère  
 commentaire: ponctue le bord du lac

botanique: commune      paysagère: bonne      intégration: bonne      structure: bonne

**C1/4**

no parcelle 1197

Av. Général Guisan 79,81

description: **séquoia**  
 type: isolé  
 fonction: décorative et point de repère  
 commentaire: bel élément qui participe à la ligne de force de la rive du lac

botanique: intéressante      paysagère: bonne      intégration: bonne      structure: bonne

**C1/5**

no parcelle 1197

Av. Général Guisan 79,81

description: **hêtre**  
 type: isolé  
 fonction: décorative  
 commentaire: jeune mais participe à la structure du paysage du bord du lac

botanique: intéressante      paysagère: bonne      intégration: bonne      structure: bonne

**C1/6**no parcelle ~~1425~~

1431  
~~Chemin de la Métairie 3~~  
 Chemin de la Métairie 1

description: **pin**  
 type: isolé  
 fonction: décorative  
 commentaire: beau port, ponctue le chemin

botanique: intéressante      paysagère: bonne      intégration: bonne      structure: bonne



**C1/10**

no parcelle DP9036

Bord du Lac

description: **peuplier d'Italie**  
 type: *isolé groupe*  
 fonction: *point de repère*  
 commentaire: *ponctue le paysage dans paysage du bord du lac*

botanique: commune      paysagère: bonne      intégration: bonne      structure: bonne

**C1/11**no parcelle <sup>1340</sup> DP9036

Bord du Lac

*Avg. Guisan 93,95*

description: **marronnier**  
 type: *isolé*  
 fonction: *décorative*  
 commentaire: *gros spécimen, agrément et structure le paysage du bord du lac*

botanique: intéressante      paysagère: bonne      intégration: bonne      structure: bonne

**C1/12**

no parcelle 1340

Av. Général Guisan 93, 95

description: **pin et hêtre**  
 type: *groupe*  
 fonction: *décorative et structure*  
 commentaire: *bel ensemble, agrément et structure la route du bord du lac*

botanique: intéressante      paysagère: bonne      intégration: bonne      structure: bonne

**C1/14**

no parcelle 1398

Av. Général Guisan 54

description: **cèdre**  
 type: *isolé*  
 fonction: *décorative et structure*  
 commentaire: *participe à la structure de la route du bord du lac*

botanique: intéressante      paysagère: bonne      intégration: moyenne      structure: bonne

**C1/16**

no parcelle 1333

Ch. de Chamblandes 41

description: **pin**  
 type: *isolé*  
 fonction: *décorative*  
 commentaire: *bel élément qui ponctue le paysage*

botanique: intéressante      paysagère: bonne      intégration: bonne      structure: bonne



C1/17

no parcelle 1344  
1345  
105  
Av. Général Guisan 109,  
111 107.

description: **CARPINUS BETULUS**  
hêtre  
type: isolé  
fonction: décorative  
commentaire: jeune mais participe à la ligne de force du bord du lac

botanique: intéressante    paysagère: bonne    intégration: bonne    structure: bonne



C1/18

no parcelle 1346  
Av. Général Guisan 117

description: **platanes**  
type: alignement  
fonction: décorative  
commentaire: ensemble jeune mais structure intéressante sur propriété du Général Guisan

botanique: intéressante    paysagère: bonne    intégration: bonne    structure: excellente



C1/19

no parcelle 1346  
Av. Général Guisan 117

description: **pin**  
type: isolé  
fonction: décorative  
commentaire: sur la propriété du Général Guisan

botanique: intéressante    paysagère: bonne    intégration: bonne    structure: moyenne



C1/21

no parcelle 1402  
Av. Général Guisan 119

description: **tilleul**  
type: isolé  
fonction: structure et décorative  
commentaire: participe à la ligne de force de la route du lac (propriété du Général Guisan)

botanique: commune    paysagère: bonne    intégration: bonne    structure: bonne



C1/22

no parcelle DP9037  
Bord du Lac

description: **platane**  
type: isolé  
fonction: décorative et structure  
commentaire: participe à la ligne de force de la rive du lac

botanique: intéressante    paysagère: bonne    intégration: bonne    structure: bonne



**C1/24**

no parcelle 1361

Ch. de Chamblandes 51

description: **séquoia**  
 type: *isolé*  
 fonction: *décorative et point de repère*  
 commentaire: *beau spécimen*

botanique: *intéressante*      paysagère: *bonne*      intégration: *bonne*      structure: *moyenne*

**C1/25**

no parcelle 1355

Ch. de Chamblandes 57

description: **3 tilleuls**  
 type: *groupe*  
 fonction: *décorative*  
 commentaire: *en partie protégés par PQ "Chamblandes-Ouest" approuvé en 1975*

botanique: *commune*      paysagère: *bonne*      intégration: *bonne*      structure: *moyenne*

**C1/26**

no parcelle 1353

Chemin de Cyrano 4

description: **cèdre**  
 type: *isolé*  
 fonction: *décorative*  
 commentaire: *bel isolé mais dans l'axe visuel de la maison*

botanique: *intéressante*      paysagère: *bonne*      intégration: *moyenne*      structure: *moyenne*

**C1/27**

no parcelle 1303

Avenue C.-F. Ramuz 67

description: **peuplier d'Italie**  
 type: *isolé*  
 fonction: *décorative et point de repère*  
 commentaire: *très bel isolé dans cour d'école*

botanique: *commune*      paysagère: *bonne*      intégration: *bonne*      structure: *moyenne*

**C1/28**

no parcelle 1431

Ch. de la Métairie 1

description: **chêne**  
 type: *isolé*  
 fonction: *décorative*  
 commentaire: *bel élément isolé, bonne visibilité*

botanique: *intéressante*      paysagère: *bonne*      intégration: *bonne*      structure: *bonne*





C1/30 ✓

no parcelle 1239

Ch. de Chamblandes

description: **cèdre**  
 type: **isolé**  
 fonction: **décorative et loisir**  
 commentaire: **gros spécimen, protégé par PQ "Aux Grands Champs" approuvé en 1983**

botanique: *intéressante*    paysagère: *bonne*    intégration: *moyenne*    structure: *bonne*



C1/31

no parcelle 1280

Ch. de Fantaisie 5

description: *C1/31 ✓*  
 type: *Autorisation d'abattage*  
 fonction: *délivrée le 31 octobre*  
 commentaire: *2005*

botanique: *intéressante*    paysagère: *bonne*    intégration: *moyenne*    structure: *moyenne*

*pour le Sequoia en raison de son dessèchement total, suite aux travaux en contrebas*



C1/32

no parcelle 1280

Ch. de Fantaisie 5

description: *groupe arboré*  
 type: *groupe*  
 fonction: *décorative*  
 commentaire: *donne un caractère historique à la propriété*

botanique: *intéressante*    paysagère: *bonne*    intégration: *bonne*    structure: *bonne*



C1/33

no parcelle 2116

Cp. Pierraz-Portay

description: **groupe arboré**  
 type: **groupe**  
 fonction: **décorative**  
 commentaire: **bel ensemble en surplomb sur terrain bien dégagé, protégé par le PEP "Pierraz-Portay" approuvé en 1980**

botanique: *intéressante*    paysagère: *bonne*    intégration: *bonne*    structure: *bonne*



C1/34

no parcelle 1426

Avenue C.-F. Ramuz - Ch. Pierraz-Portay

description: **2 marronniers**  
 type: **alignement**  
 fonction: **décorative**  
 commentaire: **crée un espace agréable pour attendre le bus**

botanique: *intéressante*    paysagère: *bonne*    intégration: *bonne*    structure: *bonne*



C1/35 ✓

no parcelle 1290  
Avenue C.-F. Ramuz 60

description: **peuplier d'Italie**  
type: **isolé**  
fonction: **point de repère**  
commentaire: **ponctue le paysage**

botanique: commune      paysagère: bonne      intégration: bonne      structure: moyenne



C1/36 ✓

no parcelle 2234  
Chemin de Carvalho

description: **ailante**  
type: **isolé**  
fonction: **décorative**  
commentaire: **dans cour d'école**

botanique: intéressante      paysagère: bonne      intégration: bonne      structure: moyenne



C1/37 ✓

no parcelle ~~3917~~ 1317  
Chemin de Carvalho

description: **ailante**  
type: **isolé**  
fonction: **décorative**  
commentaire: **en bordure de rue**

botanique: intéressante      paysagère: bonne      intégration: bonne      structure: bonne



C1/38 ✓

no parcelle 1306  
Avenue C.-F. Ramuz 63

description: **tilleul**  
type: **isolé**  
fonction: **décorative**  
commentaire: **situé en coin de rue, il a de la place pour bien se développer.**

botanique: commune      paysagère: bonne      intégration: bonne      structure: excellente



C1/39 ✓

no parcelle 1239  
Ch. de Chamblandes

description: **chêne**  
type: **isolé**  
fonction: **décorative**  
commentaire: **bel élément dans parc, protégé par PQ "Aux Grands Champs" approuvé en 1983**

botanique: intéressante      paysagère: bonne      intégration: bonne      structure: bonne



**C1/40**

no parcelle 1111, 1234,  
1243, 1244  
Avenue C.-F. Ramuz

description: **tilleuls**  
type: *alignement*  
fonction: *décorative et structure*  
commentaire: *à prolonger*

botanique: *intéressante*    paysagère: *bonne*    intégration: *bonne*    structure: *excellente*

**C1/41**

no parcelle 1352  
Av. Tour Haldimand 6

description: **cyprés**  
type: *isolé*  
fonction: *décorative*  
commentaire: *participe au paysage du bord du lac*

botanique: *intéressante*    paysagère: *bonne*    intégration: *bonne*    structure: *bonne*

**C1/42**

no parcelle <sup>1346</sup>~~1246~~  
Av. Général Guisan ~~1215~~ 117

description: **thuya**  
type: *isolé*  
fonction: *décorative*  
commentaire: *gros élément bien dégagé*

botanique: *commune*    paysagère: *bonne*    intégration: *bonne*    structure: *moyenne*

**C1/43**

no parcelle 1340  
Av. Général Guisan 93, 95

description: **séquoia**  
type: *isolé*  
fonction: *décorative et point de repère*  
commentaire: *participe au paysage du bord du lac*

botanique: *intéressante*    paysagère: *bonne*    intégration: *bonne*    structure: *bonne*

**C1/46**

no parcelle 2166  
Ch. de Chamblandes 49

description: **cyprés**  
type: *isolé*  
fonction: *décorative et point de repère*  
commentaire: *bonne visibilité*

botanique: *intéressante*    paysagère: *bonne*    intégration: *bonne*    structure: *bonne*



C1/47 ✓

élagage sévère  
selon streetview

no parcelle 1413  
Avenue C.-F. Ramuz 96

description: **cèdre du Liban**  
type: isolé  
fonction: décorative et poi.  
commentaire: bonne visibilité, s



botanique: intéressante    paysagère: bonne    intégration: bonne    structure: bonne

C1/48 ✓

no parcelle 3406  
Avenue C.-F. Ramuz 88

description: **tilleuls**  
type: groupe  
fonction: décorative et marquage  
commentaire: posé symétriquement sur terrasse aménagée



botanique: intéressante    paysagère: bonne    intégration: bonne    structure: excellente

C1/49

1 tilleul classe et protégé Hauert  
1 canie 3 jeunes viges en surt.

description: **tilleul**  
type: isolé  
fonction: décorative  
commentaire: sur coin de rue



botanique: commune    paysagère: bonne

C1/50 ✓

no parcelle 1366  
Avenue C.-F. Ramuz 74

description: **cèdre**  
type: isolé  
fonction: décorative  
commentaire: gros isolé



botanique: intéressante    paysagère: bonne    intégration: moyenne    structure: moyenne

C1/51

abattu lors de  
la construction du  
bâtiment en 2010

no parcelle 6872  
parcelle communale  
Ch. de Chamblandes 46

description: **houx**  
type: isolé  
fonction: décorative  
commentaire: arbuste à croissance lente en bordure de propriété



botanique: intéressante    paysagère: bonne    intégration: bonne    structure: moyenne

C1/47 ✓

élagage sévère  
selon StreetView

no parcelle 1413  
Avenue C.-F. Ramuz 96

description: **cèdre du Liban**  
type: isolé  
fonction: décorative et poi.  
commentaire: bonne visibilité, s

botanique: intéressante    paysagère: bonne    intégration: bonne    structure: bonne



C1/48 ✓

no parcelle 3406  
Avenue C.-F. Ramuz 88

description: **tilleuls**  
type: groupe  
fonction: décorative et marquage  
commentaire: posé symétriquement sur terrasse aménagée

botanique: intéressante    paysagère: bonne    intégration: bonne    structure: excellente



C1/49

description: **tilleul**  
type: isolé  
fonction: décorative  
commentaire: sur coin de rue

botanique: commune    paysagère: bonne

1 tilleul classé et protégé *Klauert*  
a disparu de la carte  
lors de la démolition de  
la demeure par la maison  
ORLATTI en octobre 2006.

Parcelle 1379 Av. C-F RAMUZ 85

C1/50 ✓

description: **cèdre**  
type: isolé  
fonction: décorative  
commentaire: gros isolé

botanique: intéressante    paysagère: bonne

C1/49

J.F.M. 15.11.06.

Planté 3 platanes tiges en 2007.

C1/51

description: **houx**  
type: isolé  
fonction: décorative  
commentaire: arbuste à croissance lente en bordure de propriété

botanique: intéressante    paysagère: bonne    intégration: bonne    structure: moyenne

à la  
la co-  
bâtiment en 2010



**C1/52**

no parcelle 6481

Ch. de Chamblandes 45

description: **hêtre rouge**  
 type: *isolé*  
 fonction: *décorative*  
 commentaire: *bel élément en bordure de rue*

botanique: *intéressante*    paysagère: *bonne*    intégration: *bonne*    structure: *bonne*

**C1/53**

no parcelle 1342

Ch. de Chamblandes 39

description: **cyprés**  
 type: *isolé*  
 fonction: *décorative*  
 commentaire: *élément de ponctuation en bordure de rue*

botanique: *intéressante*    paysagère: *bonne*    intégration: *bonne*    structure: *bonne*

**C1/54**

no parcelle 1201

Ch. de Chamblandes 33

description: **chêne fastigié**  
 type: *isolé*  
 fonction: *décorative*  
 commentaire: *élément de ponctuation en bordure de rue*

botanique: *intéressante*    paysagère: *bonne*    intégration: *bonne*    structure: *bonne*

**C1/55**

no parcelle 1239

Ch. de Chamblandes

description: **buis**  
 type: *groupe*  
 fonction: *décorative*  
 commentaire: *gros massif dans parc, protégé par PQ "Aux Grands Champs" approuvé en 1983*

botanique: *intéressante*    paysagère: *bonne*    intégration: *bonne*    structure: *moyenne*

**C1/56**

no parcelle 1239

Ch. de Chamblandes

description: **koelreuteria**  
 type: *groupe*  
 fonction: *décorative*  
 commentaire: *groupe de beaux isolés dans parc, protégé par PQ "Aux Grands Champs" approuvé en 1983*

botanique: *intéressante*    paysagère: *bonne*    intégration: *bonne*    structure: *moyenne*



**C1/57**

no parcelle 1239

Ch. de Chamblandes

description: **métasequoia**  
 type: groupe  
 fonction: décorative  
 commentaire: groupe de beaux isolés dans parc, protégé par PQ "Aux Grands Champs" approuvé en 1983

botanique: rare      paysagère: bonne      intégration: bonne      structure: moyenne



**C1/58**

no parcelle 1355

Ch. de Chamblandes 57

description: **buis**  
 type: groupe  
 fonction: décorative  
 commentaire: arbuste à croissance lente en bordure de propriété

botanique: intéressante      paysagère: bonne      intégration: bonne      structure: moyenne



**C1/59**

no parcelle 1355

Ch. de Chamblandes 57

description: **séquoia**  
 type: isolé  
 fonction: décorative  
 commentaire: bonne visibilité, pr

Autorisation d'abattage  
 délivrée le 26.1.2007  
 dépénalisation propre  
 de l'arbre

" approuvé en 1975

botanique: intéressante      paysagère: bon      structure: moyenne



**C1/60**

no parcelle 1362

Av. Général Guisan 70

description: **liquidambers**  
 type: alignement  
 fonction: décorative et structure  
 commentaire: agrément le stationnement en bordure de chemin

botanique: intéressante      paysagère: bonne      intégration: bonne      structure: excellente



**C1/61**

no parcelle ~~1845~~ 1343 ✓

Av. Général Guisan ~~75~~ 103 ✓

description: **houx**  
 type: isolé  
 fonction: décorative  
 commentaire: arbuste à croissance lente en bordure de propriété

botanique: intéressante      paysagère: bonne      intégration: bonne      structure: moyenne



C1/62<sup>✓</sup>

description: **séquoia**  
type: **isolé**  
fonction: **décorative**  
commentaire: **jeune mais**

arbre abattu  
suite au dessèche-  
ment complet  
pas remplacé

no parcelle 1340  
Av. Général Guisan 93, 95

bord du lac

botanique: intéressante    paysagère: bonne    intégration: bonne    structure: bonne



C1/63<sup>✓</sup>

description: **cèdre du Liban**  
type: **isolé**  
fonction: **décorative**  
commentaire: **a de la place pour bien se développer**

no parcelle 1200  
Av. Général Guisan 87

botanique: intéressante    paysagère: bonne    intégration: bonne    structure: bonne



C1/64<sup>✓</sup>

description: **chêne fastigié**  
type: **isolé**  
fonction: **décorative**  
commentaire:

no parcelle 3335  
Av. Général Guisan 44

botanique: intéressante    paysagère: bonne    intégration: bonne    structure: bonne



C1/65

description: **groupe de feuillus**  
type: **groupe**  
fonction: **décorative**  
commentaire: **continuité avec le cordon boisé de la Vuachère, relevé de l'étude globale sur la parcelle**

no parcelle 1421  
Ch. de Champittet -  
Chemin du Pont du Diable

botanique: commune    paysagère: bonne    intégration: bonne    structure: bonne



C1/68

description: **groupe arboré**  
type: **groupe**  
fonction: **décorative et marquage**  
commentaire: **élément marquant l'entrée du collège et le chemin**

no parcelle 1421  
Ch. de Champittet -  
Chemin du Pont du Diable

botanique: commune    paysagère: bonne    intégration: bonne    structure: bonne





**C1/69** ✓

description: **tilleuls**  
type: *alignement*  
fonction: *décorative*  
commentaire: *plantation trop dense et obscurcissante pour la villa*

no parcelle 1421

Ch. de Champittet -  
Chemin du Pont du Diable



botanique: *commune*      paysagère: *bonne*      intégration: *bonne*      structure: *bonne*

**C1/71**

description: **châtaignier**  
type: *isolé*  
fonction: *décorative*  
commentaire: *sujet recépé et historique*

no parcelle 1421

Ch. de Champittet -  
Chemin du Pont du Diable



botanique: *intéressante*      paysagère: *bonne*      intégration: *bonne*      structure: *bonne*

**C1/72** ✓

description: **châtaignier**  
type: *isolé*  
fonction: *décorative*  
commentaire: *sujet historique et remarquable*

no parcelle 1421

Ch. de Champittet -  
Chemin du Pont du Diable



botanique: *intéressante*      paysagère: *bonne*      intégration: *bonne*      structure: *bonne*

**C1/73** ✓

description: **chêne**  
type: *isolé*  
fonction: *décorative*  
commentaire: *beau sujet d'une cinquantaine d'années*

no parcelle 1421

Ch. de Champittet -  
Chemin du Pont du Diable



botanique: *intéressante*      paysagère: *bonne*      intégration: *bonne*      structure: *bonne*

**C1/74**

**C1/75** ✓

description: **hêtre**  
type: *isolé*  
fonction: *décorative*  
commentaire: *beau sujet étouffé par la proximité de la bulle de tennis*

no parcelle 1421

Ch. de Champittet -  
Chemin du Pont du Diable



botanique: *intéressante*      paysagère: *bonne*      intégration: *bonne*      structure: *moyenne*

~~C1/75~~

**C1/74**

no parcelle 1421

Ch. de Champittet -  
Chemin du Pont du Diable

description: **groupe arboré**  
type: *groupe*  
fonction: *décorative*  
commentaire: *valeur paysagère et historique*

botanique: *commune*      paysagère: *bonne*      intégration: *bonne*      structure: *bonne*



**C1/76**

no parcelle 1362

Av. Général Guisan 70

description: **érables**  
type: *groupe*  
fonction: *décorative*  
commentaire: *continuité avec le caractère forestier du secteur*

botanique: *commune*      paysagère: *bonne*      intégration: *bonne*      structure: *bonne*





2

C2/1<sup>✓</sup>

description: **4 tilleuls**  
type: *alignement*  
fonction: *décorative et marquage de rue*  
commentaire: *bel alignement en bordure de rue*

no parcelle 702

Quai Milliquet, Route du Port

botanique: *intéressante*    paysagère: *bonne*    intégration: *bonne*    structure: *excellente*



C2/2<sup>✓</sup>

description: **platanes**  
type: *alignement*  
fonction: *structure et ombre le stationnement*  
commentaire: *bel alignement, crée un bel ensemble avec le parc situé au bord du lac*

no parcelle 702

Quai Milliquet, Route du Port

botanique: *intéressante*    paysagère: *excellente*    intégration: *bonne*    structure: *excellente*



C2/3<sup>✓</sup>

description: **4 pins**  
type: *alignement*  
fonction: *structure*  
commentaire: *marque et structure la route du bord du lac*

no parcelle 754

Av. des Désertes, Route du Port

botanique: *intéressante*    paysagère: *bonne*    intégration: *bonne*    structure: *bonne*



C2/7

description: **platane**  
type: *isolé*  
fonction: *décorative et structure*  
commentaire: *participe à la structure de la route du bord du lac*

no parcelle ~~831~~ 7418

Av. Général Guisan

botanique: *intéressante*    paysagère: *bonne*    intégration: *bonne*    structure: *bonne*



C2/9<sup>✓</sup>

description: **châtaigner**  
type: *isolé*  
fonction: *décorative*  
commentaire: *participe à la structure de la route du bord du lac*

no parcelle 887

Av. Général Guisan 45

botanique: *intéressante*    paysagère: *bonne*    intégration: *bonne*    structure: *bonne*



## C2/10

no parcelle 887

Av. Général Guisan 45

description: **hêtre rouge**  
type: isolé  
fonction: décorative et structure  
commentaire: participe à la structure de la route du bord du lac



botanique: intéressante    paysagère: bonne    intégration: bonne    structure: bonne

## C2/12

no parcelle ~~828~~

**828-829**

~~Av. Général Guisan 11~~

**Av. Général Guisan 11,17**

description: **2 peupliers d'Italie**  
type: groupe  
fonction: point de repère  
commentaire: ponctue le bord du lac



botanique: commune    paysagère: bonne    intégration: bonne    structure: bonne

## C2/14

no parcelle 834

Av. Général Guisan 23

description: **pin maritime**  
type: isolé  
fonction: décorative  
commentaire: jeune mais participe au paysage du bord du lac



botanique: intéressante    paysagère: bonne    intégration: bonne    structure: bonne

## C2/15

no parcelle DP9021

Bord du Lac

description: **tilleul**  
type: isolé  
fonction: décorative et loisir  
commentaire: avec ses 2 bancs, crée une petite place de repos sur la promenade du bord du lac



botanique: intéressante    paysagère: bonne    intégration: bonne    structure: bonne

## C2/16

no parcelle 894

Av. Général Guisan 57

description: **saule**  
type: isolé  
fonction: structure  
commentaire: arbre typique de bord de lac



botanique: intéressante    paysagère: bonne    intégration: bonne    structure: bonne

C2/17

description: **peupliers 2**  
type: **isolé**  
fonction: **décorative**  
commentaire: **participe à la st**

autorisation municipale  
d'abattage  
sécurité  
arbres coupés  
6.10.2003.

no parcelle 896  
Av. Général Guisan 61



botanique: commune    paysagère: bonne    intégration: bonne    structure: bonne

C2/18 ✓

description: **hêtre**  
type: **isolé**  
fonction: **décorative**  
commentaire: **gros spécimen**

no parcelle 3599  
Av. Général Guisan 59



botanique: intéressante    paysagère: bonne    intégration: bonne    structure: bonne

C2/19 ✓

description: **cèdre**  
type: **isolé**  
fonction: **décorative**  
commentaire: **agrément le paysage perçu de la route du lac**

no parcelle 1174  
Av. Général Guisan 26



botanique: intéressante    paysagère: bonne    intégration: moyenne    structure: bonne

C2/24 ✓

description: **marronnier**  
type: **isolé**  
fonction: **décorative**  
commentaire: **bel isolé**

autorisation d'abattage  
délivrée le 28.6.2013  
suite au dessèchement  
complet de l'arbre  
Verney 15

no parcelle 1162  
Chemin de Verney 15



botanique: intéressante    paysagère: bonne    intégration: bonne    structure: bonne

C2/25

description: **ailante**  
type: **isolé**  
fonction: **décorative**  
commentaire: **bel isolé à l'entrée du cimetière**

no parcelle 3653  
Avenue C.-F. Ramuz,  
Chemin des Tilleuls



botanique: intéressante    paysagère: bonne    intégration: bonne    structure: bonne

**C2/26**

no parcelle 1150

Ch. de Chamblandes 1

description: **cèdre**  
 type: isolé  
 fonction: décorative  
 commentaire: agrément le paysage dans la zone résidentielle

botanique: intéressante    paysagère: bonne    intégration: moyenne    structure: moyenne

**C2/27**

no parcelle 967, 3653

Cimetière de Chamblandes

description: **tilleuls**  
 type: alignement  
 fonction: décorative et structure  
 commentaire: délimite, en partie, le cimetière

botanique: intéressante    paysagère: bonne    intégration: bonne    structure: excellente

**C2/29**

Abatage de l'Ailante  
 autorisé par la Municipalité  
 le 8 mars 2004  
 Eglise St-Maurice  
 Place de jeux

parcelle 948

des Collèges 27, 29

description: **chêne, érable, ailante**  
 type: groupe  
 fonction: décorative et loisir  
 commentaire: petit parc pour enfants

botanique: intéressante    paysagère: bonne    intégration: bonne    structure: moyenne

**C2/34**

no parcelle 328

Av. des Collèges 1,  
Avenue du Tirage 1

description: **peuplier d'Italie**  
 type: isolé  
 fonction: point de repère  
 commentaire: point de repère dans le paysage

botanique: commune    paysagère: bonne    intégration: bonne    structure: bonne

**C2/36**no parcelle DP4,  
DP1034, 967,  
Avenue C.-F. Ramuz

description: **tilleuls**  
 type: alignement  
 fonction: décorative et structure bonne visibilité  
 commentaire: belle arborisation de rue, élément marquant à Pully

botanique: intéressante    paysagère: excellente    intégration: bonne    structure: excellente



C2/37

Abattu le 16.4.09  
Remplacé par un GINKGO BILOBA.  
en nov. 2009

no parcelle 3745

Chemin Pré des Clos

description: ailante  
type: isolé  
fonction: décorative  
commentaire: bel isolé en bordure de route

botanique: intéressante    paysagère: bonne    intégration: bonne    structure: bonne



C2/41

no parcelle 180

description: tilleul  
type: isolé  
fonction: décorative    esplanade  
commentaire: magnifique isolé, place du Prieuré

A.Samson Reymondin 2 -  
Avenue du Prieuré 2, 2A,  
2B, 2C

botanique: commune    paysagère: bonne    intégration: bonne    structure: bonne



C2/42

no parcelle 180

description: 2<sup>6</sup> platanes et tilleuls  
type: alignement  
fonction: décorative    Esplanade  
commentaire: double alignement, place du Prieuré

A.Samson Reymondin 2 -  
Avenue du Prieuré 2, 2A,  
2B, 2C

botanique: intéressante    paysagère: bonne    intégration: bonne    structure: excellente



C2/44

no parcelle 180

description: platanes  
type: alignement  
fonction: structure et décorative  
commentaire: beaux alignements

A.Samson Reymondin 2 -  
Avenue du Prieuré 2, 2A,  
2B, 2C

botanique: intéressante    paysagère: bonne    intégration: bonne    structure: excellente



C2/45

no parcelle 181

description: cèdre  
type: isolé  
fonction: décorative  
commentaire: près du Prieuré, bonne visibilité

Avenue du Prieuré 2C

botanique: intéressante    paysagère: bonne    intégration: moyenne    structure: moyenne





C2/48<sup>✓</sup>

no parcelle 252

Ruelle du Croset 5

description: **tilleul**  
type: **isolé**  
fonction: **décorative**  
commentaire: **élément décoratif dans vieux-village**

botanique: commune    paysagère: bonne    intégration: bonne    structure: bonne



C2/49<sup>✓</sup>

no parcelle 198

Chemin Davel 15

description: **pin**  
type: **isolé**  
fonction: **décorative**  
commentaire: **bel isolé, bonne**

botanique: intéressante    paysagère: bor.    intégration: bonne    structure: bonne

021/729.78.50  
Visite de  
M<sup>me</sup> Engel  
par renseignements  
Pierre ENGEL  
1.10.2003



C2/50<sup>✓</sup>

no parcelle 264

Chemin Davel 8

description: **pin**  
type: **isolé**  
fonction: **décorative**  
commentaire: **bel élément décoratif dans cette montée**

botanique: intéressante    paysagère: bonne    intégration: bonne    structure: bonne



C2/51<sup>✓</sup>

no parcelle ~~264~~ <sup>246</sup>

Chemin Davel <sup>210</sup>

description: **séquoia**  
type: **isolé**  
fonction: **décorative**  
commentaire: **bel élément décoratif en surplomb**

botanique: intéressante    paysagère: bonne    intégration: bonne    structure: bonne



C2/52<sup>✓</sup>

no parcelle 275

Chemin Davel 20

description: **érables, pins, etc.**  
type: **cordon boisé**  
fonction: **séparation**  
commentaire: **crée une ambiance, favoriser espèces indigènes**

botanique: commune    paysagère: bonne    intégration: bonne    structure: bonne



C2/53<sup>✓</sup>

no parcelle 848

Sentier du Lycée 4

description: **séquoia**  
type: *groupe*  
fonction: *décorative*  
commentaire: *ponctue le paysage dans cette zone résidentielle*

botanique: intéressante    paysagère: bonne    intégration: bonne    structure: bonne



C2/55<sup>✓</sup>

no parcelle 267

Sentier du Lycée 5

description: **peuplier d'Italie**  
type: *isolé*  
fonction: *point de repère*  
commentaire: *ponctue le paysage dans cette zone résidentielle*

botanique: commune    paysagère: bonne    intégration: bonne    structure: bonne



C2/56<sup>✓</sup>

no parcelle 856

Sentier du Lycée 6

description: **hêtre**  
type: *isolé*  
fonction: *décorative*  
commentaire: *bel élément placé le long d'une petite route*

botanique: intéressante    paysagère: bonne    intégration: bonne    structure: bonne



C2/57<sup>✓</sup>

no parcelle DP1029

Av. de Villardin

description: **tilleuls**  
type: *alignement*  
fonction: *marquage de route*  
commentaire: *belle arborisation de rue*

botanique: intéressante    paysagère: excellente    intégration: bonne    structure: excellente



C2/59

no parcelle 887

Av. Général Guisan 45

description: **peuplier d'Italie**  
type: *isolé*  
fonction: *structure et point de repère*  
commentaire: *ponctue le bord du lac*

botanique: commune    paysagère: bonne    intégration: bonne    structure: excellente



**C2/60**

no parcelle 702

Quai Milliquet, Route du Port

description: **3 peupliers d'Italie**  
type: groupe  
fonction: décorative et point de repère  
commentaire: ponctue le bord du lac, marque l'emplacement du quai

botanique: commune    paysagère: bonne    intégration: bonne    structure: excellente



**C2/61**

no parcelle 3294

Av. Général Gulsan

description: **hêtre et pin**  
type: groupe  
fonction: décorative et structure  
commentaire: participe à la ligne de force de la rive du lac

botanique: intéressante    paysagère: bonne    intégration: bonne    structure: bonne



**C2/62**

no parcelle 923

Av. des Collèges 11, 13

description: **tilleuls**  
type: alignement  
fonction: décorative  
commentaire: cour d'école

Arbre du bas  
abattu en janv. 2007  
car. dépérissant.  
photo 701  
non remplacé

botanique: intéressante    paysagère: bonne    intégration: bonne    structure: excellente



**C2/63**

no parcelle 967

Chemin des Tilleuls,  
Cimetière de  
Chamblande

description: **cyprès**  
type: isolé  
fonction: commémorative  
commentaire: élément situé sur la tombe de C.F. Ramuz

botanique: intéressante    paysagère: bonne    intégration: bonne    structure: moyenne



**C2/64**

no parcelle 893

Av. Général Gulsan 55

description: **cyprès**  
type: isolé  
fonction: point de repère  
commentaire: beau spécimen près du bord du lac

botanique: intéressante    paysagère: bonne    intégration: bonne    structure: bonne



C2/65 ✓

no parcelle 702

Quai Milliquet, Route du Port

description: **platanes**  
type: alignement  
fonction: décorative et ombre l'esplanade  
commentaire: magnifique double alignement, crée une ambiance sur esplanade piétonne.



botanique: intéressante    paysagère: excellente    intégration: bonne    structure: excellente

C2/66 ✓

no parcelle DP9100

Bord du Lac

description: **cyprés**  
type: isolé  
fonction: décorative  
commentaire: participe au paysage du bord du lac



botanique: intéressante    paysagère: bonne    intégration: bonne    structure: bonne

C2/67 ✓

no parcelle 1204

Ch. de Chamblandes 21

description: **houx**  
type: isolé  
fonction: décorative  
commentaire: arbuste à croissance lente en bordure de propriété



botanique: intéressante    paysagère: bonne    intégration: bonne    structure: moyenne

C2/68 ✓

no parcelle 3591

Av. Général Gulsan

description: **cyprés**  
type: groupe  
fonction: décorative et marquage  
commentaire: marque seuil d'entrée, ponctuation sur route du bord du lac



botanique: intéressante    paysagère: bonne    intégration: bonne    structure: bonne

C2/69 ✓

no parcelle ~~894~~ 893

Av. Général Gulsan <sup>57</sup>/<sub>55</sub>

description: **cyprés**  
type: isolé  
fonction: décorative  
commentaire: ponctuation sur route du bord du lac



botanique: intéressante    paysagère: bonne    intégration: bonne    structure: bonne

C2/70<sup>✓</sup>

no parcelle 1206

Ch. de Chamblandes 25

description: **chêne**  
type: isolé  
fonction: décorative  
commentaire: bel isolé

botanique: intéressante    paysagère: bonne    intégration: bonne    structure: moyenne



C2/71<sup>✓</sup>

no parcelle 151

Avenue du Prieuré

description: **liquidambars**  
type: alignement  
fonction: décorative et structure  
commentaire: arborisation créant un espace public intéressante

botanique: intéressante    paysagère: bonne    intégration: bonne    structure: excellente



C2/72<sup>✓</sup>

no parcelle 394

Avenue de Lavaux  
Clergère sud.

description: *liquidambars*  
**tulipiers**  
type: alignement  
fonction: décorative et structure  
commentaire: alignement d'arbres en bordure de route

botanique: intéressante    paysagère: bonne    intégration: bonne    structure: bonne



C2/73<sup>✓</sup>

no parcelle 782

Route du Port 7

description: **platanes et marronniers**  
type: alignement  
fonction: décorative et structure  
commentaire: crée un espace agréable, protégé par PEP "Restaurant du Port de Pully" approuvé en 1982

botanique: intéressante    paysagère: bonne    intégration: bonne    structure: bonne



C2/74<sup>✓</sup>

no parcelle DP28

Rue de la Poste 2

description: **gléditsia**  
type: alignement  
fonction: décorative et structure  
commentaire: agrément l'ambiance de la place

botanique: intéressante    paysagère: bonne    intégration: bonne    structure: excellente



C2/75 ✓

description: **tilleuls**  
type: alignement  
fonction: décorative et structure  
commentaire: en continuité avec l'arborisation du secteur

no parcelle 897

(Avenue de Villardin)-  
Chemin des Osches



botanique: commune    paysagère: bonne    intégration: bonne    structure: excellente

C2/76 ✓

description: **marronnier**  
type: isolé  
fonction: décorative  
commentaire: bel isolé dans ce quartier peu arborisé

no parcelle 251

Ruelle du Croset 5



botanique: intéressante    paysagère: bonne    intégration: bonne    structure: bonne

C2/77 ✓

description: **houx**  
type: isolé  
fonction: décorative  
commentaire: arbuste à croissance lente, bonne visibilité

no parcelle 255

Chemin Davel Croset 5



botanique: intéressante    paysagère: bonne    intégration: bonne    structure: bonne

C2/78 ✓

description: **cyprès**  
type: groupe  
fonction: décorative  
commentaire: bonne visibilité

no parcelle 756

Chemin Davel 28



botanique: intéressante    paysagère: bonne    intégration: bonne    structure: bonne

C2/79

description: **cèdre**  
type: isolé  
fonction: décorative  
commentaire: agrément l'horizon perçu de la route du lac, protégé par PPA "Sous les Désertes" approuvé en 1991

no parcelle 803  
no parcelle 814

Av. des Désertes 34

Sentier du Lycée 13



botanique: intéressante    paysagère: bonne    intégration: moyenne    structure: moyenne

Hansjörg et Sibylle Peter-Hess.



C3/1<sup>✓</sup>

description: **ailante**  
type: **isolé**  
fonction: **décorative**  
commentaire: **participe à la structure de la route du bord du lac**

no parcelle 711  
Route de Vevey

botanique: intéressante    paysagère: bonne    intégration: bonne    structure: bonne



C3/2<sup>✓</sup>

description: **peuplier d'Italie**  
type: **isolé**  
fonction: **structure**  
commentaire: **participe à la structure de la route du bord du lac**

no parcelle 711  
Route de Vevey

botanique: commune    paysagère: bonne    intégration: bonne    structure: excellente



C3/6<sup>✓</sup>

description: **7 tilleuls**  
type: **alignement**  
fonction: **structure et décorative**  
commentaire: **délimite espace de la piscine à l'est, marque l'embouchure de la Paudèze.**

no parcelle 719  
Chemin des Bains

botanique: intéressante    paysagère: bonne    intégration: bonne    structure: excellente



C3/7<sup>✓</sup>

description: **pins**  
type: **groupe**  
fonction: **décorative**  
commentaire: **agrément la zone résidentielle**

no parcelle 62  
Route de Vevey 42

botanique: intéressante    paysagère: bonne    intégration: bonne    structure: moyenne



C3/9<sup>✓</sup>

description: **platane**  
type: **isolé**  
fonction: **décorative et ombre**  
commentaire: **a de la place pour bien se développer**

no parcelle 701  
Chemin des Bains  
Piscine

botanique: intéressante    paysagère: bonne    intégration: bonne    structure: bonne





C3/10 ✓

description: pin  
type: isolé  
fonction: décorati  
commentaire: bel isolé

abattre 14+15 avril 2014  
dessèchement progressif  
depuis l'été 2013  
C3/10

no parcelle DP1010

Av. des Bains  
"Chez Pitsch"



botanique: intéressante    paysagère: bonne    intégration: bonne    structure: bonne

C3/11 ✓

description: 7 peupliers d'Italie  
type: alignement  
fonction: structure et point de repère  
commentaire: arbres marquant l'emplacement du lac avant les remblais

no parcelle DP1010

Av. des Bains



botanique: commune    paysagère: bonne    intégration: bonne    structure: excellente

C3/12 ✓

description: érables  
type: groupe  
fonction: séparation  
commentaire: protégé par PPA "Route du Port" approuvé en 1997

no parcelle 745

Route du Port 29



botanique: commune    paysagère: bonne    intégration: bonne    structure: bonne

C3/13 ✓

description: 7 érables  
type: alignement  
fonction: décorative  
commentaire: poursuit l'alignement de platanes et de marronniers déjà présent.

no parcelle 700

Route du Port



botanique: commune    paysagère: bonne    intégration: moyenne    structure: bonne

C3/14

description: érable  
type: isolé  
fonction: décorative  
commentaire: bel isolé, protégé par PPA "Route du Port" approuvé en 1997

no parcelle 745

Route du Port 29



botanique: commune    paysagère: bonne    intégration: bonne    structure: bonne

C3/15

no parcelle 745

Route du Port 29

description: **tilleul**  
 type: isolé  
 fonction: décorative  
 commentaire: bel élément dans groupe d'arbre, protégé par PPA "Route du Port" approuvé en 1997

botanique: commune    paysagère: bonne    intégration: bonne    structure: bonne



C3/16

no parcelle 745

Route du Port 29

description: **érable**  
 type: groupe  
 fonction: séparation  
 commentaire: protégé par F

*l'érable en mauvais état sanitaire a fait l'objet d'une demande d'abattage délivrée le 30 juillet 2010*

C3/16

1997

botanique: commune    paysagère: bonne    intégration: bonne    structure: bonne

*érable conservé    érable abattu    tilleul conservé*



C3/17 ✓

no parcelle ~~DP3~~

Route du Port

description: **3 platanes, 1 marronnier et 4 tilleuls taillés**  
 type: alignement  
 fonction: décorative et de loisirs  
 commentaire: place du port, crée une place vers ancienne fontaine

*DP 1205 ✓*

botanique: intéressante    paysagère: excellente    intégration: bonne    structure: excellente



C3/18

no parcelle 745

Route du Port 29

description: **3 platanes**  
 type: groupe  
 fonction: décorative  
 commentaire: bel ensemble taillé

botanique: commune    paysagère: bonne    intégration: bonne    structure: bonne



C3/19

no parcelle DP3

Route du Port

description: ~~ailante~~ *sophora du Japon*  
 type: isolé  
 fonction: décorative et structure  
 commentaire: bel isolé, participe à la ligne de force du bord du lac

botanique: intéressante    paysagère: bonne    intégration: bonne    structure: bonne



### C3/20 ✓

no parcelle DP3

Route du Port

description: **pin**  
type: isolé  
fonction: décorative  
commentaire: beau spécimen, sur bord du lac

botanique: intéressante    paysagère: bonne    intégration: bonne    structure: bonne



### C3/21 ✓

no parcelle 761

Av. des Désertes 5

description: **pin**  
type: isolé  
fonction: décorative  
commentaire: ponctue le paysage dans la zone résidentielle du bord du lac

botanique: intéressante    paysagère: bonne    intégration: bonne    structure: bonne



### C3/22 ✓

no parcelle 761

Av. des Désertes 5

description: **cèdre**  
type: isolé  
fonction: décorative  
commentaire: magnifique spécimen

botanique: intéressante    paysagère: bonne    intégration: moyenne    structure: bonne



### C3/23 ✓

no parcelle 744

Chemin des Vignes 20

description: **tilleuls (8)**  
type: alignement  
fonction: décorative  
commentaire: ensemble intéressant mais pas très visible

botanique: intéressante    paysagère: bonne    intégration: bonne    structure: bonne



### C3/24 ✓

no parcelle 744

Chemin des Vignes 20 ✓  
Route de Vevey ✓

description: **érables (13)**  
type: alignement  
fonction: marquage de route  
commentaire: marque et structure la route du bord du lac

botanique: commune    paysagère: bonne    intégration: moyenne    structure: excellente



C3/25 ✓

no parcelle 560

Chemin des Vignes 14

description: **tilleul**  
type: **isolé**  
fonction: **décorative**  
commentaire: **bonne visibilité**



botanique: commune    paysagère: bonne    intégration: bonne    structure: bonne

C3/30 ✓

no parcelle 745

Route du Port 29

description: **tilleul**  
type: **isolé**  
fonction: **décorative**  
commentaire: **bel isolé à protégé par PPA "Route du Port" approuvé en 1997**



botanique: commune    paysagère: bonne    intégration: bonne    structure: bonne

C3/35 ✓

no parcelle 507

Ch. des Plateires 17

description: **tilleul**  
type: **isolé**  
fonction: **décorative**  
commentaire: **magnifique élément isolé**



botanique: commune    paysagère: bonne    intégration: bonne    structure: bonne

C3/40 ✓

no parcelle 470

Chemin de Pallin 11,  
Chemin des Roches 6-8-  
10-12-14-16

description: **peuplier d'Italie**  
type: **isolé**  
fonction: **décorative et point de repère**  
commentaire: **ponctue le paysage**



botanique: commune    paysagère: bonne    intégration: bonne    structure: moyenne

C3/44

no parcelle ~~DP3~~ ~~728~~ ~~748~~ 700 ✓

Route du Port  
ch. des Bains

description: **érables** ~~Platanes~~ **Aulnes de Corse**  
type: **alignement**  
fonction: **décorative et marquage**  
commentaire: **structure et agrément la place de stationnement**

Remplacés par 9  
Aulnes de Corse  
en nov. 2011



botanique: commune    paysagère: bonne    intégration: bonne    structure: excellente

### C3/45

no parcelle 548

Ch. Anciens Moulins 16

description: **tilleul et chêne**  
type: groupe  
fonction: décorative  
commentaire: beau groupe d'arbres matures vers les anciens moulins



botanique: intéressante    paysagère: bonne    intégration: bonne    structure: bonne

### C3/46

no parcelle 782

Route du Port 7

description: **tilleul et marronnier**  
type: alignement  
fonction: décorative et structure  
commentaire: dans la continuité de l'alignement C3/17, protégé par PEP "Restaurant du Port de Pully"



botanique: intéressante    paysagère: bonne    intégration: bonne    structure: excellente

C 3 / 45 Ch. des Anciens Moulins 16  
l'autorisation d'abattage du Tilleul  
a été délivrée le 26 avril 2006  
pour des raisons sanitaires

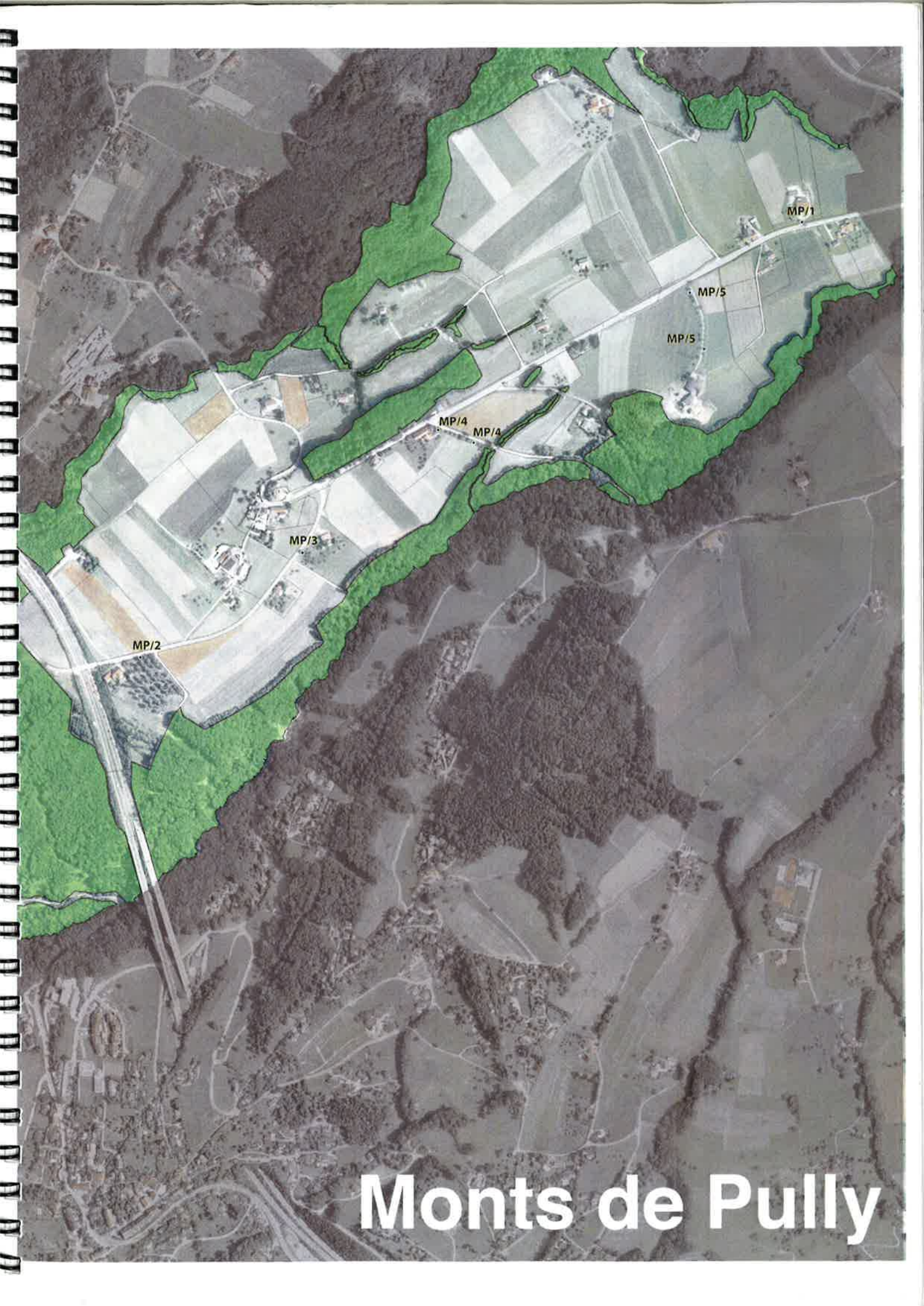

# Monts de Pully

**MP/1**

description: **tilleul**  
 type: **isolé**  
 fonction: **point de repère**  
 commentaire: **ponctue la vue dégagée que propose cette route**

no parcelle 3234  
 La Pédance

652



botanique: commune      paysagère: bonne      intégration: bonne      structure: bonne

**MP/2**

description: **noyer et pommiers**  
 type: **alignement**  
 fonction: **structure**  
 commentaire: **en bordure de route**

no parcelle 3148  
 En Papolet

751



botanique: commune      paysagère: bonne      intégration: bonne      structure: excellente

**MP/3**

*Tombé Automne 2003*

description: **noyer**  
 type: **isolé**  
 fonction: **décorative**  
 commentaire: **bonne visibilité en bordure de route**

no parcelle 3190  
 Champ Moret

752



botanique: intéressante      paysagère: bonne      intégration: bonne      structure: moyenne

**MP/4**

description: **noyers**  
 type: **alignement**  
 fonction: **décorative et structure**  
 commentaire: **bel alignement en bordure de chemin**

no parcelle 3186  
 Champ Moret

753

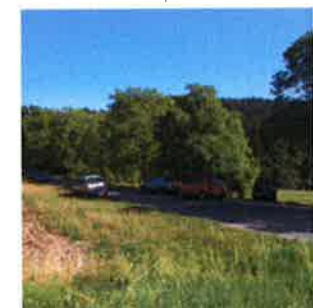

botanique: intéressante      paysagère: bonne      intégration: bonne      structure: excellente

**MP/5**

description: **cerisiers**  
 type: **alignement**  
 fonction: **décorative et marquage**  
 commentaire: **double alignement en bordure d'un chemin privé**

no parcelle 3249  
 Les Cases

754



botanique: commune      paysagère: bonne      intégration: bonne      structure: excellente

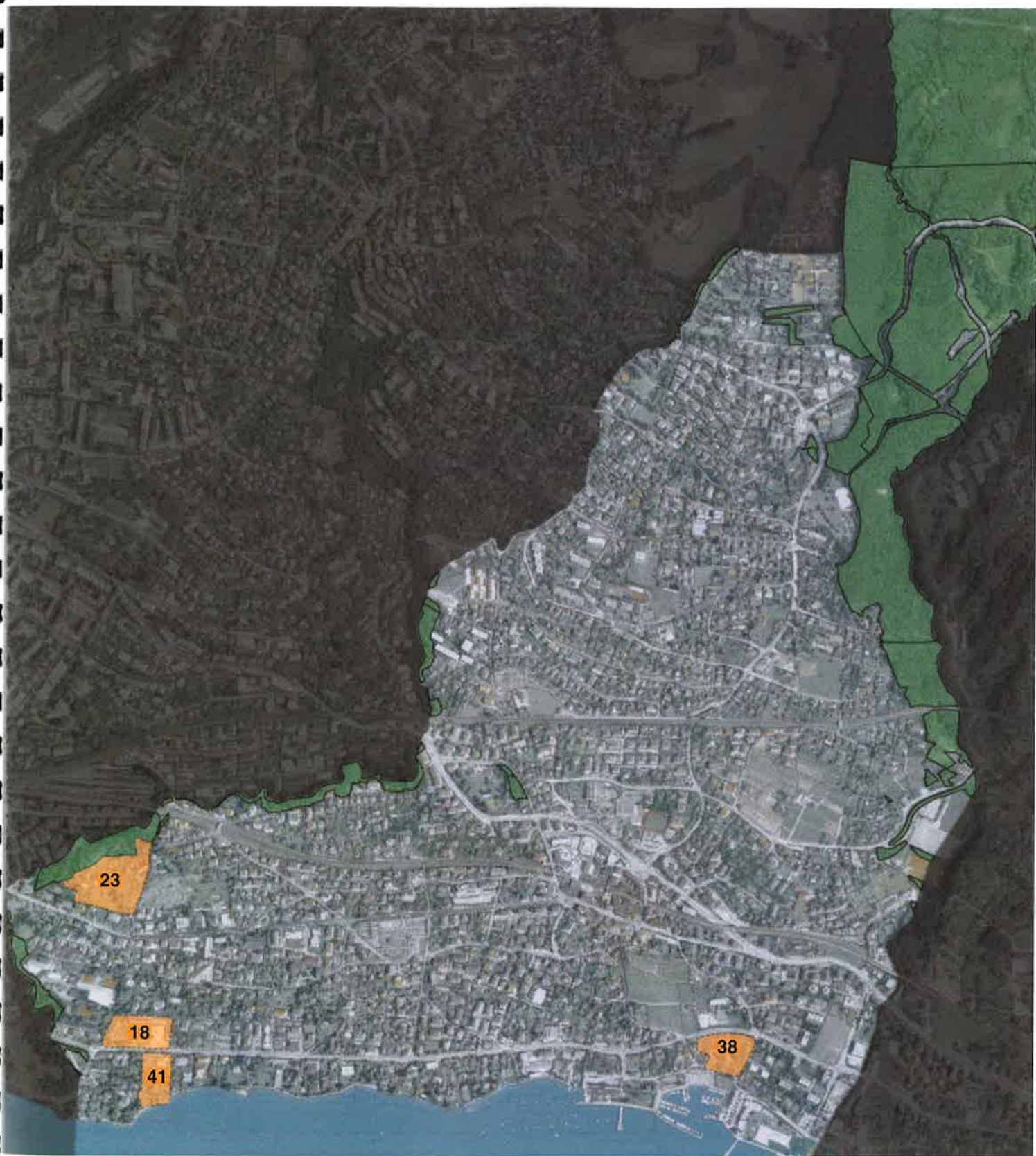

**secteurs localisés**



**18 Chamblandes-Ouest**

*Plan de quartier*  
 approuvé: 1975

no parcelle: 1355, 1360, 1361, 1

rue: Ch. de Chamblandes 51,53, 57 - Av. Général Guisan 70

**23 Campagne de Pierraz Portay**

*Plan de quartier*  
 approuvé: 1981

no parcelle: 1411, 2113

rue: Cp. Pierraz-Portay 1 - Ch. Pierraz-Portay

**38 Route du port**

*Plan partier d'affectation*  
 approuvé: 1997

no parcelle: 745

rue: Route du Port 29

**41 Verte-Rive**

*Plan de quartier*  
 approuvé: 2000

no parcelle: 1346, 1402, 6686

rue: Av. Général Guisan 117,119



## **Métamorphose du paysage**

Au début des années 1900, les coteaux de Pully sont encore principalement viticoles et les hauts de Pully voués à l'agriculture. La culture de la vigne est le principal facteur de modélisation du paysage.

Plus tard, pour répondre à la demande croissante en territoire d'habitat individuel de la ville de Lausanne, les secteurs du bord du lac et les territoires le long des axes principaux de communication sont engagés. Le développement de l'urbanisation est alors la principale cause de modification du paysage de Pully. A cette époque apparaissent les premières plantations d'arbres d'ornement. Les végétaux étaient plantés de manière suffisamment espacée pour leur permettre un développement optimum.

Au début des années soixante, l'urbanisation explose. Les derniers espaces viticoles se remplissent. Petit à petit, l'ensemble du territoire de Pully est occupé par des constructions. En raison de la diminution des surfaces de parcelles vouées à l'habitat individuel, le mode de plantation change. On plante dru pour obtenir un effet rapide et se protéger du voisinage.

## **Le paysage actuel et son évolution**

Aujourd'hui, le paysage de Pully peut se résumer à un grand tapis arboré couvrant de façon plus ou moins dense les constructions. Ce tapis de végétation a cependant l'avantage de créer un lien homogène entre les différentes typologies d'habitats et d'architectures. Toutefois, cette végétation est passablement hétéroclite, multipliant les espèces et n'offrant pas de caractère typique du lieu, à savoir celle d'un coteau arboré ensoleillé situé au bord du lac.

Compte tenu de l'abondance des plantations, il faut maintenant se diriger vers une gestion qualitative plutôt que quantitative. On conservera les objets de valeur qui sont bien intégrés au milieu. Pour certains, on leur donnera l'espace nécessaire pour leur évolution en autorisant l'abattage des végétaux concurrents de moindre valeur. Dans certains cas, on évitera la plantation d'espaces ouverts pour bénéficier d'un dégagement ou de vues de qualité.

En mettant en évidence les caractéristiques paysagères des lieux, on contribuera à former, peu à peu, une identité paysagère du territoire de Pully.



## Constats

La méthode utilisée pour classer les arbres s'appuie sur certains constats :

- Le regard que l'on porte sur un arbre et les arguments de qualification s'avèrent souvent partiels et subjectifs.
- Pour beaucoup, tout arbre est a priori à protéger. La moindre intervention sur un arbre est considérée comme une atteinte au bien public.
- La plupart du temps, les démarches et les règles utilisées considèrent l'arbre individuellement et se bornent à la valeur dendrologique et sanitaire de la plante.
- Inspirée par le monde forestier, la gestion classique de l'arbre vise la conservation du patrimoine arboré en soumettant tout abattage ou élagage à la délivrance d'une autorisation et en imposant le remplacement ou la compensation.
- La multiplication de plantations irréflechies diminue souvent la qualité d'espaces encore récemment ouverts, obstrue des vues et nuit même parfois à certaines ambiances. L'impossibilité de remettre en question la présence d'un arbre existant freine toute modification visant à l'amélioration de la qualité spatiale.
- La gestion des arbres n'est pas toujours adaptée à la réalité du processus d'aménagement du territoire. Elle manque d'une vision globale et à long terme du paysage et de références à la dimension culturelle du paysage. Notamment, les notions de groupe, de réseau ou d'alignement sont insuffisamment prises en compte et la signification véritable de l'arbre est ainsi occultée (valeurs paysagère, structurelle, historique, fonctionnelle).

## Principes

A partir de ces constats, la méthode utilisée tente de modifier le regard porté habituellement sur les arbres et propose en particulier :

- d'élargir les critères d'évaluation d'un arbre à ses valeurs paysagère, structurelle, historique ou symbolique, fonctionnelle, botanique et à sa qualité d'intégration;
- d'accorder de l'importance aux réseaux végétaux (haies, bosquets, cordons boisés, etc.) et aux structures végétales (mail, alignement, etc.) au moins autant qu'aux individus ;
- d'affirmer que la présence comme l'absence de végétation peut participer à l'harmonie et à la richesse d'un lieu et que dans ce sens, la gestion des arbres doit être intégrée à un véritable projet végétal, composante de l'aménagement communal à l'échelle du plan directeur communal, des plans partiels d'affectation, des plans de quartier, etc.

## Typologie

Afin de souligner l'importance de l'appartenance d'un arbre à un réseau biologique (haies, bosquets, cordons boisés, etc.), à un espace ouvert (culture, vigne, espace urbain, etc.), à une structure (mail, alignement, etc.) ou à un aménagement particulier (parc, promenade, etc.), les végétaux sont inventoriés selon la typologie suivante :

- arbre isolé
- groupe d'arbres
- alignement
- haies
- cordons boisés

## Critères d'évaluation d'un arbre

L'attitude adoptée pour le classement des arbres s'appuie sur des principes élémentaires :

- le classement ne doit concerner que les arbres d'intérêt public ;
- la prise en compte du contexte spatial et temporel est indispensable pour juger de la valeur d'un arbre ;
- les critères doivent être définis avec précision afin de pouvoir fonder le plus objectivement possible les motifs d'autorisation ou de refus d'abattage.

Concrètement, la méthode retenue s'appuie sur une grille d'évaluation qui englobe l'ensemble des valeurs potentielles du sujet concerné. Cette grille est utilisable aussi bien pour classer un arbre que pour répondre à une demande d'abattage.

- **Valeur paysagère**
  - élément majeur dans le paysage
  - rôle d'intégration d'un objet  
(exemple : arbre atténuant l'impact d'une façade aveugle)
  - architecture végétale remarquable
  - signification paysagère négative  
(exemple : conifère exotique dans un cordon boisé indigène)
- **Valeur structurale**
  - élément d'une structure végétale (allée, mail, ...)
  - cadrage de vue
  - obstruction de vue
  - améliore la lecture du paysage
- **Valeur d'intégration**
  - élément d'un maillage écologique
  - situation "stratégique"
  - espèce ou type écologiquement riche
  - plante indigène et en station
  - valeur écologique négative  
(exemple : espèce exotique particulièrement abondante ou envahissante)
- **Valeur botanique**
  - rareté de l'espèce ou variété
  - forme ou taille exceptionnelle
  - état phytosanitaire

- **Valeur fonctionnelle**
  - décorative
  - biologique
  - pédagogique
  - symbolique
  - de point de repère
  - de loisirs
  - de protection (nuisances)
  - de cadrage des vues
  
- **Valeur historique**
  - fait partie ou est monument historique
  - élément commémoratif
  - espèce ou type traditionnel d'une région, d'un quartier, d'une vue, ...

### **Quelques principes physiologiques**

La végétation, contrairement aux constructions, est en constante évolution. L'arbre passe par différents stades d'évolution, à savoir, la période de jeunesse où la croissance est forte, le stade adulte où la croissance se stabilise et le vieillissement menant jusqu'à la mort.

Le volume des racines correspond approximativement au volume de la couronne.

L'ensoleillement, la nature du sol, la température, l'humidité de l'air ont une influence déterminante sur la croissance de la végétation. Un excès ou un manque peut entraîner, dans certains cas, le dépérissement de cette végétation.

Les plantations trop serrées provoquent l'étiollement des plantes et le dégarnissement des branches inférieures. Dans certains cas, la concurrence de l'espace souterrain peut mener jusqu'à des risques de déracinement des plantes.

Le renouvellement des plantes est indispensable pour garantir la pérennité d'une certaine végétation.

Le tassement du sol, l'excavation de la terre et le stockage de matériaux et de terre aux pieds des plantes peuvent provoquer l'asphyxie des plantes.

La pollution des sols par les produits toxiques (hydrocarbures, produits chimiques, excès d'engrais), la taille des racines, l'excavation de la terre peuvent provoquer le dépérissement des plantes.

## Aide à la décision

Lors d'une demande d'abattage, il faut, d'une part, se référer au plan et au règlement et, d'autre part, se référer à la liste d'aide à la décision. La mise en balance des motifs d'abattage (intérêt général, sanitaire, sécurité, etc.) avec les critères d'évaluation de l'objet doit permettre de prendre une décision argumentée et réfléchie. Ci-joint un exemple de liste d'aide à la décision.

Objet	valeur concernant l'arbre Oui / Non
<b>Valeur spatiale et paysagère</b>	
Rôle d'intégration d'un objet	
Architecture végétale remarquable	
Elément d'une structure végétale (allée, mail...)	
Cadrage de vue	
Obstruction de vue	
Signification paysagère négative	
<b>Valeur historique</b>	
Fait partie ou est monument historique	
Arbre commémoratif	
Espèce ou type marquant fortement une région.	
<b>Valeur biologique</b>	
Elément d'un maillage écologique	
Situation "stratégique"	
Espèce ou type écologiquement riche	
Plante indigène et en station	
Valeur écologique négative	
<b>Valeur dendrologique et sanitaire</b>	
Rareté de l'espèce ou variété	
Forme ou taille remarquable	
Etat général	
<b>Valeur sociale et fonctionnelle</b>	
Rôle social positif	
Rôle social négatif	

Motifs	Motif concernant l'arbre Oui / Non
<b>Motifs de sécurité</b>	
Danger (risque de chute partielle ou totale)	
Ombre portée et feuilles sur chaussées	
Dégâts sur ouvrage (toiture, murs, queues de renard)	
Autres	
<b>Motifs phytosanitaires et sanitaires</b>	
Espérance de vie brève de l'arbre	
Vigueur	
Blessures	
Maladies et parasites	
Provoque des allergies	
<b>Motifs légaux</b>	
Législation (code rural, loi sur les routes, etc.)	
Servitude de vue	
Convention	
Autres	
<b>Motifs spatiaux</b>	
Libération de l'espace pour une nouvelle construction	
Pour favoriser un autre sujet	
Dégagement d'une vue ou d'un espace	
Ombre importante	
<b>Motif économique</b>	
Frais d'entretien trop élevé	
<b>Autres motifs</b>	



## Conseils pour le choix des végétaux

La qualité de la couverture arborée de Pully et son maintien dépend directement du choix de ses végétaux. Les éléments naturels marquant le paysage tels que les forêts, cordons boisés, alignements d'arbres et cordon littoral déterminent ce choix. Lors de nouvelles plantations, en sélectionnant des végétaux s'intégrant et s'harmonisant à ces éléments, on contribue à former peu à peu un patrimoine arboré homogène de valeur ayant son identité propre.

A titre indicatif, les principes suivants peuvent être appliqués:

- Plus on se rapproche des cordons boisés et des forêts, plus on retiendra des essences indigènes en station (voir liste ci-jointe)
- Plus on se rapproche des cordons boisés et des forêts, plus les essences sont de taille majeure
- Pour le secteur du bord du lac (cordon littoral):
  - Plus on se rapproche de la rive, plus on favorisera les essences riveraines (peupliers, saules, etc.).
  - On disposera les plantes de manière à filtrer la vue sur le lac (au niveau des troncs)
  - Le choix d'essences d'origine méditerranéenne contribue à donner un caractère de « riviéra » aux lieux (chêne-vert, cyprès)
- Pour les petites parcelles, on choisira des arbres de petite taille
- A l'exception des pins, on plantera les conifères avec modération (épicéa, cèdre, mélèze, etc.)
- Planter espacé pour donner suffisamment d'espace vital aux plantes et éviter les abattages excessifs. S'écarter des façades et des constructions
- Lors de toutes plantations, penser à préserver les dégagements et les vues sur le lac
- Les arbres fastigiés dynamisent le paysage

Ci-après, une liste des plantes indigènes en station (du lieu) à titre indicatif:

<i>Nom français</i>	<i>Nom latin</i>	<i>Hauteur max (en m.)</i>
<b>Bouleau blanc</b>	<i>Betula pendula</i>	20
<b>Charmille</b>	<i>Carpinus betulus</i>	20
<b>Chêne pédonculé</b>	<i>Quercus robur</i>	35
<b>Chêne sessile, rouvre</b>	<i>Quercus petraea</i>	40
<b>Erable plane</b>	<i>Acer platanoides</i>	25
<b>Erable sycomore</b>	<i>Acer pseudoplatanus</i>	25
<b>Frêne</b>	<i>Fraxinus excelsior</i>	40
<b>Hêtre, fayard</b>	<i>Fagus sylvatica</i>	25
<b>Merisier</b>	<i>Prunus avium</i>	20
<b>Orme</b>	<i>Ulmus minor</i>	25
<b>Peuplier blanc</b>	<i>Populus alba</i>	30
<b>Peuplier gris</b>	<i>Populus canescens</i>	30
<b>Peuplier noir</b>	<i>Populus nigra</i>	30
<b>Pin sylvestre</b>	<i>Pinus sylvestris</i>	25
<b>Pommier sauvage</b>	<i>Malus sylvestris</i>	20
<b>Robinier, faux-acacia</b>	<i>Robinia pseudoacacia</i>	25
<b>Saule argenté, blanc</b>	<i>Salix alba</i>	20
<b>Tilleul à grandes feuilles</b>	<i>Tilia platyphyllos</i>	30
<b>Tilleul à petites feuilles</b>	<i>Tilia cordata</i>	25
<b>Tremble</b>	<i>Populus tremula</i>	30
<b>Verne, Aulne blanchâtre</b>	<i>Alnus incana</i>	20
<b>Verne, Aulne noir</b>	<i>Alnus glutinosa</i>	25
<b>Alisier blanc</b>	<i>Sorbus aria</i>	12
<b>Bouleau pubescent</b>	<i>Betula pubescens</i>	15
<b>Chêne pubescent</b>	<i>Quercus pubescens</i>	15
<b>Erable champêtre</b>	<i>Acer campestre</i>	15
<b>Genévrier commun</b>	<i>Juniperus communis</i>	10
<b>Houx</b>	<i>Ilex aquifolium</i>	10
<b>If</b>	<i>Taxus baccata</i>	15
<b>Mahaleb</b>	<i>Prunus mahaleb</i>	10
<b>Merisier à grappes</b>	<i>Prunus padus</i>	15
<b>Poirier sauvage</b>	<i>Pyrus pyraeaster</i>	10
<b>Saule marsault</b>	<i>Salix caprea</i>	9
<b>Sorbier de l'oiseleur</b>	<i>Sorbus aucuparia</i>	12
<b>Argousier</b>	<i>Hippophæe rhamnoides</i>	3
<b>Bonnet d'évêque, fusain d'Europe</b>	<i>Euonymus europaea</i>	6
<b>Bruyère</b>	<i>Calluna vulgaris</i>	0.8
<b>Buis</b>	<i>Buxus sempervirens</i>	2
<b>Chèvrefeuille</b>	<i>Lonicera periclymenum</i>	4
<b>Chèvrefeuille bleu</b>	<i>Lonicera coerulea</i>	1
<b>Chèvrefeuille des alpes</b>	<i>Lonicera alpigena</i>	1.5
<b>Chèvrefeuille des haies</b>	<i>Lonicera xylosteum</i>	2
<b>Chèvrefeuille noir</b>	<i>Lonicera nigra</i>	1.5
<b>Cornouiller</b>	<i>Cornus mas</i>	8
<b>Cornouiller sanguin</b>	<i>Cornus sanguinea</i>	5
<b>Cotoneaster à feuille ent. laineux</b>	<i>Cotoneaster nebrodensis</i>	2
<b>Cotoneaster à feuille entière</b>	<i>Cotoneaster integerrimus</i>	2
<b>Cytise des alpes</b>	<i>Laburnum alpinum</i>	6
<b>Eglantine</b>	<i>Rosa canina</i>	3
<b>Eglantine des alpes</b>	<i>Rosa pendulina</i>	3
<b>Eglantine des champs</b>	<i>Rosa arvensis</i>	2
<b>Epine à un style</b>	<i>Crataegus monogyna</i>	4
<b>Epine blanche, aubépine</b>	<i>Crataegus laevigata</i>	4

<b>Genêt à balais</b>	<i>Cytisus scopanus</i>	2
<b>Genêt des teinturiers</b>	<i>Genista tinctoria</i>	0.8
<b>Groseiller des alpes</b>	<i>Ribes alpinum</i>	2
<b>Groseiller des rochers</b>	<i>Ribes petraeum</i>	2
<b>Lyciet</b>	<i>Lycium barbarum</i>	3
<b>Néflier des rochers</b>	<i>Amelanchier ovalis</i>	2.5
<b>Nerprun</b>	<i>Rhamnus catharticus</i>	3
<b>Nerprun, bourdaine</b>	<i>Rhamnus frangula</i>	4
<b>Noisetier</b>	<i>Corylus avellana</i>	7
<b>Prunellier, épine noire</b>	<i>Prunus spinosa</i>	3
<b>Rose rugosa</b>	<i>Rosa rugosa</i>	2
<b>Saule à oreillettes</b>	<i>Salix aurita</i>	1.5
<b>Saule à feuilles d'amandier</b>	<i>Salix triandra</i>	4
<b>Saule à feuilles de lavande</b>	<i>Salix elaeagnos</i>	6
<b>Saule cendré</b>	<i>Salix cinerea</i>	3
<b>Saule noircissant</b>	<i>Salix nigricans</i>	2
<b>Saule pourpre</b>	<i>Salix purpurea</i>	3
<b>Saule pourpre nain</b>	<i>Salix purpurea 'Gracilis'</i>	1
<b>Sureau à grappes, rouge</b>	<i>Sambucus racemosa</i>	4
<b>Sureau noir</b>	<i>Sambucus nigra</i>	5
<b>Troène</b>	<i>Ligustrum vulgare</i>	2.5
<b>Viorne lantane</b>	<i>Viburnum lantana</i>	4
<b>Viorne obier</b>	<i>Viburnum opulus</i>	5

## Protection des arbres sur les chantiers

(Tiré du classeur des CFF Aménagement des espaces verts dans les installations ferroviaires et des recommandations pour la protection des arbres - USSP)

- **Protection du sol, du tronc et de la couronne :** Les arbres situés sur les lieux de travail doivent être enveloppés dans un matériau adéquat et aussi haut que nécessaire afin d'éviter toute blessure du tronc. Au besoin, des mesures de protection des couronnes seront prises.
- **Matériaux de construction et places de chantier :** Il faut absolument éviter de placer des machines et du matériel directement à proximité des arbres, en particulier les malaxeurs à béton, ceci en raison des dommages qui peuvent être occasionnés aux racines. L'extension des racines correspond à peu près à la projection du houppier sur le sol. Les eaux de nettoyage doivent être collectées. Les fuites de lait de ciment dans le sol doivent être évitées.
- **Dépôts d'humus, modifications de terrain :** Les matériaux terreux ne doivent pas être déposés sur la zone racinaire. De tels dépôts ou des fouilles dans la zone racinaire ne sont autorisés qu'exceptionnellement.
- **Terrassement:** Les travaux de terrassement dans la zone racinaire doivent être exécutés manuellement.
- **Utilisation de machines :** Les machines ne seront pas employées sur la zone racinaire. Les chemins d'accès passant à proximité d'arbres devront être couverts de plaques métalliques ou d'une couche de béton maigre étendue sur un plastique. L'épaisseur du béton sera dictée par les charges (véhicules) et sera d'au moins 20 cm. Les couches portantes en tapis bitumineux sont possibles pour une circulation de voitures ayant jusqu'à 3,5 t de poids total.
- **Excavations:** Les excavations dans la zone racinaire seront faites à la main, les racines jusqu'à 3 cm de diamètre coupées proprement, les plus grosses seront dégagées et protégées contre le dessèchement. Les conduites de service doivent être posées hors de la zone racinaire.
- **Fouilles:** Les fouilles dans la zone racinaire doivent être comblées dans l'intervalle de deux semaines, voire trois par temps pluvieux. Elles seront provisoirement soit comblées soit recouvertes d'une natte en non-tissé lors d'interruptions des travaux. Les racines doivent être maintenues humides. Lors de situation de gel, les surfaces d'excavation dans la zone racinaire seront protégées au moyen de matériaux isothermes et comblées dans les plus brefs délais.
- **Blessures aux arbres :** Les blessures aux troncs, racines ou branches seront traitées par du personnel qualifié.
- **Huiles, carburants et produits chimiques :** Les conteneurs de telles substances doivent être déposés hors de la zone racinaire.

# Plan de classement des arbres

## A proscrire



**Pollution des sols**

La pollution des racines par des huiles, des produits chimiques, des eaux usées, des eaux chargées de résidus de ciment, etc. est à proscrire. Tout dépôt de fûts dans le périmètre des racines est à éviter.



**Dépôts de matériaux provisoires**

Le dépôt provisoire de matériaux, de terre, etc. sur le périmètre des racines est prohibé.



**Déblai/Remblai**

Le déblai et le remblayage sont à éviter sur le périmètre des racines. En cas extrêmes, l'exécution sera faite à la main (les racines correspondent à la projection de la couronne de l'arbre). Avant toute intervention, on fera appel à un spécialiste pour la protection des arbres.



**Compactage du sol**

Dans le périmètre des racines, il est interdit de déposer des matériaux de construction, d'entreposer des véhicules de chantier, de rouler avec des machines et des engins.

## Mesures temporaires de protection

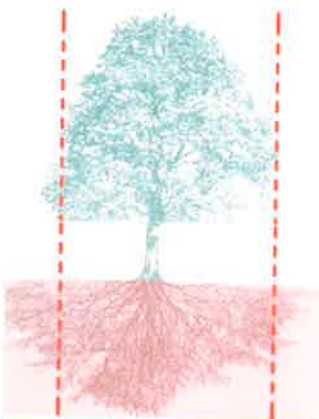

**Indications générales**

La protection des arbres concerne aussi bien la couronne que les racines. Règle: le périmètre des racines correspond au moins à l'ampleur de la couronne de l'arbre.



**Protection optimale**

Une clôture ou une barrière installée à l'aplomb de la couronne de l'arbre constitue la solution idéale.

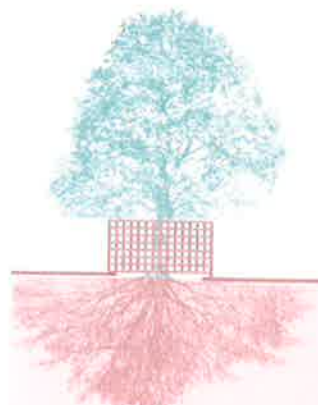

**Protection du tronc dans le secteur des trottoirs**

Une protection ou une barrière est à installer autour du tronc. Mesures minimales: 2,0 x 2,0 x 2,0 m.



**Coffrage**

Construction d'un coffrage à l'extérieur des racines. Mise en place d'un mélange d'humus et de sable (2:1, environ 30 cm de large), suivi d'un arrosage. Lors de dégâts sur des racines, une personne compétente dans ce domaine est indispensable.

## Travail professionnel

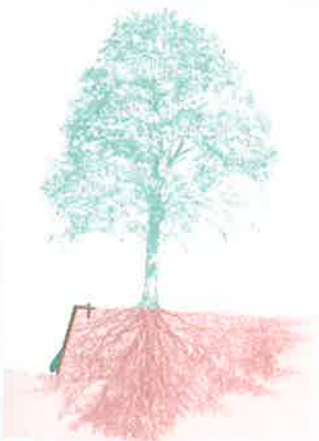

**Excavations**

La surface excavée doit être immédiatement recouverte d'une natte, ensémentée ou plantée. Cette natte sera fixée avec un tuteur et des poids. Arroser régulièrement. Lors de blessures aux racines, il convient de faire appel à un spécialiste.

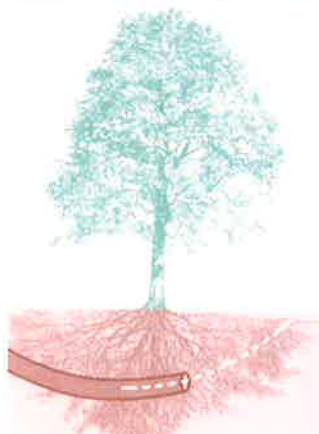

**Pousse-tube à la place de fouilles**

Il faut éviter si possible les fouilles dans le périmètre des racines. Dans le cas contraire, l'intervention d'un spécialiste s'impose. Le pousse-tube est moins dangereux pour les racines et est préférable aux fouilles.

## Adresses

Pour un soutien professionnel (y compris le calcul en cas de dégâts lors de blessures sur des arbres, d'après les normes USSP), on s'adressera aux personnes suivantes:

Ville/Commune

Protection des arbres:

Téléphone:

Fax:

Natel:

Responsable du projet:

Téléphone:

Fax:

Natel: