SIGIP

SYSTÈME D'INFORMATION GÉOGRAPHIQUE INTERCOMMUNAL
DE PULLY ET BELMONT-SUR-LAUSANNE

Echelle : 1:500
Coordonnées : 2'539'387 / 1'151'088
Date d'impression : 25.07.2025
www.sigip.ch - info@sigip.ch
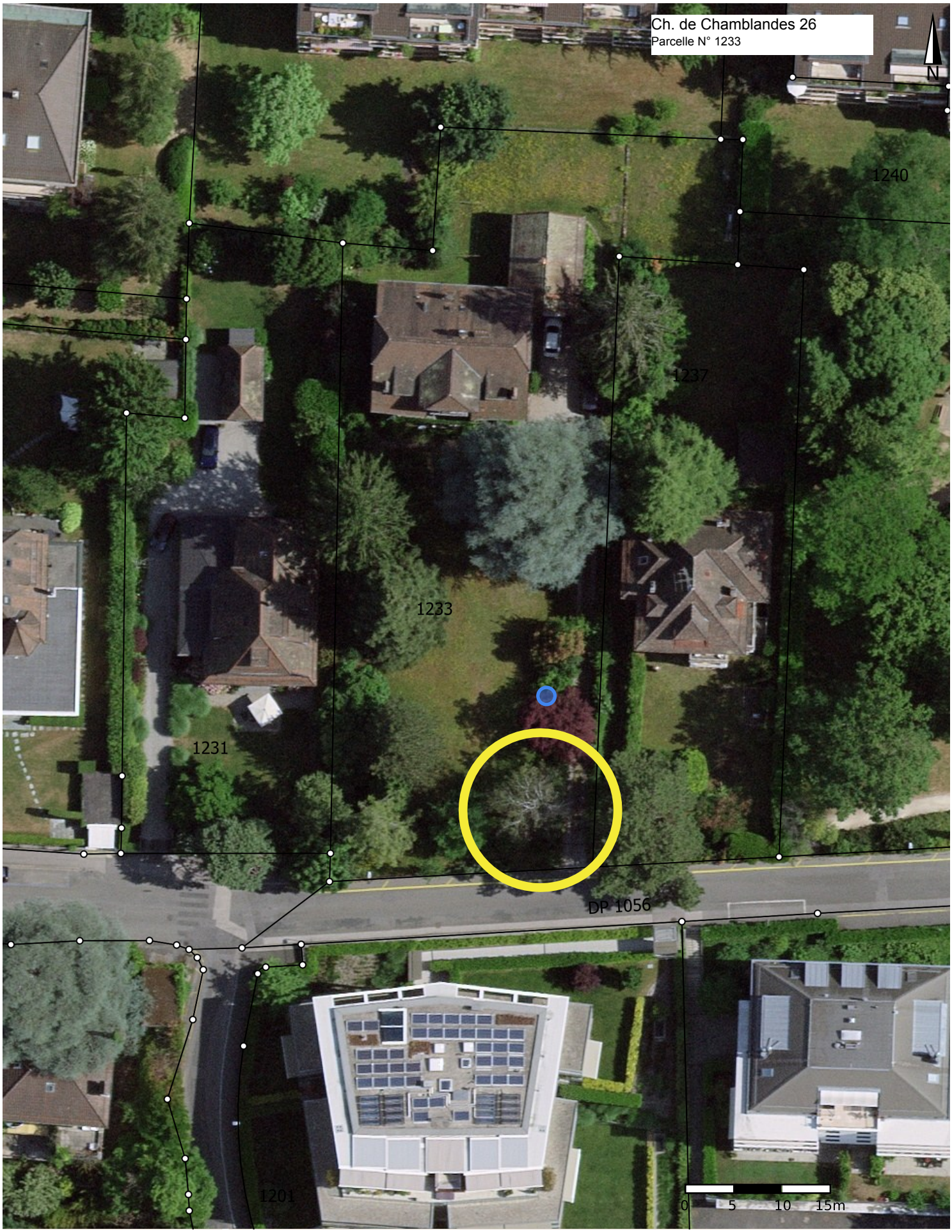
Informations dépourvues de foi publique, © Géodonnées : Ville de Pully, Commune de Belmont-sur-Lausanne, Etat de Vaud, swisstopo, OpenStreetMap. Bien que ces renseignements aient été recueillis avec soin, aucune garantie n'est donnée quant à l'exactitude et la mise à jour des données de ce plan.