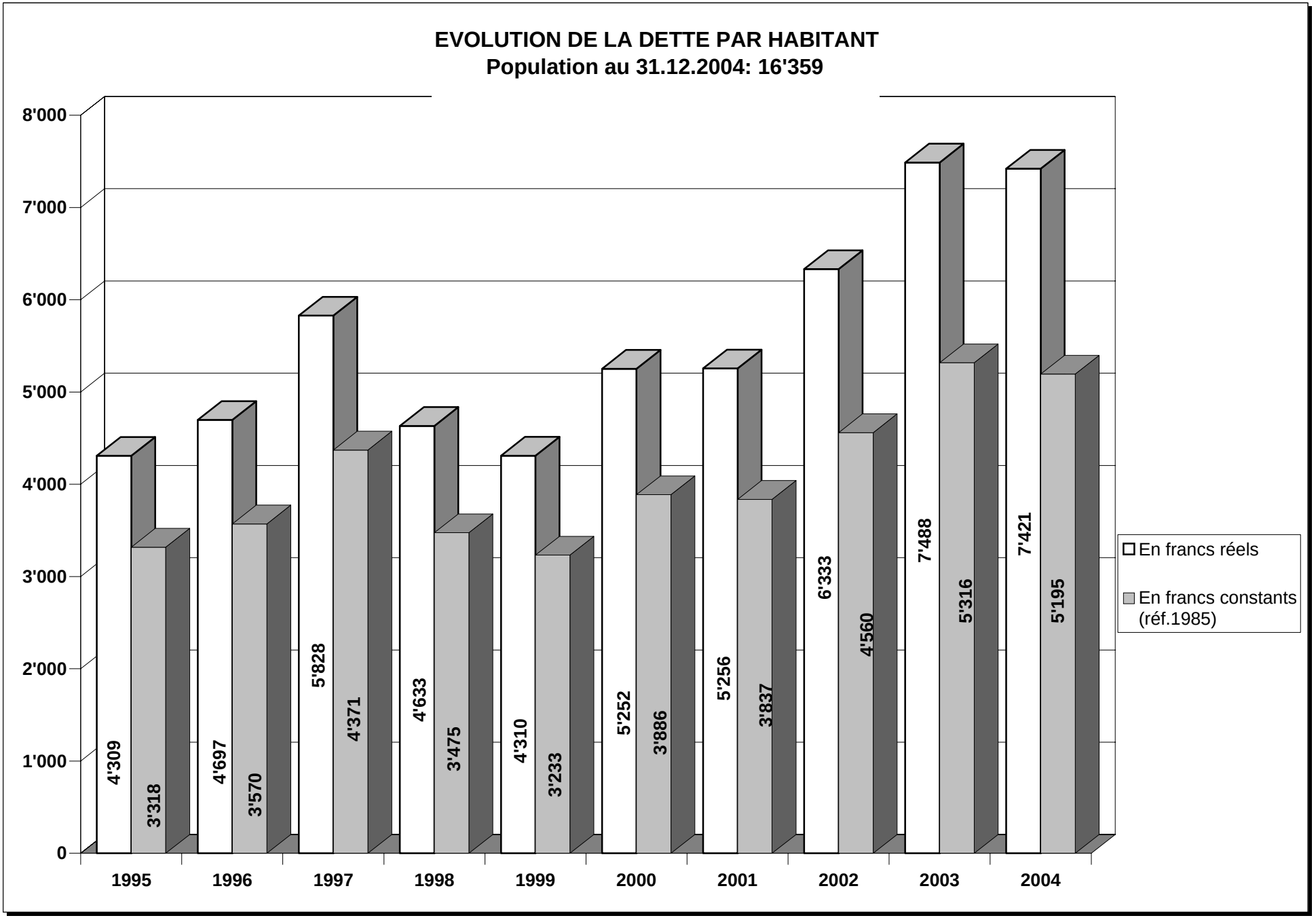
EVOLUTION DE LA DETTE PAR HABITANT
Population au 31.12.2004: 16'359
8'000
7'000
6'000
5'000
4'000
3'000
2'000
1'000
0
4'309
3'318
4'697
3'570
5'828
4'371
4'633
3'475
4'310
3'233
5'252
3'886
5'256
3'837
6'333
4'560
7'488
5'316
7'421
5'195
1995
1996
1997
1998
1999
2000
2001
2002
2003
2004
En francs réels
En francs constants (réf.1985)